

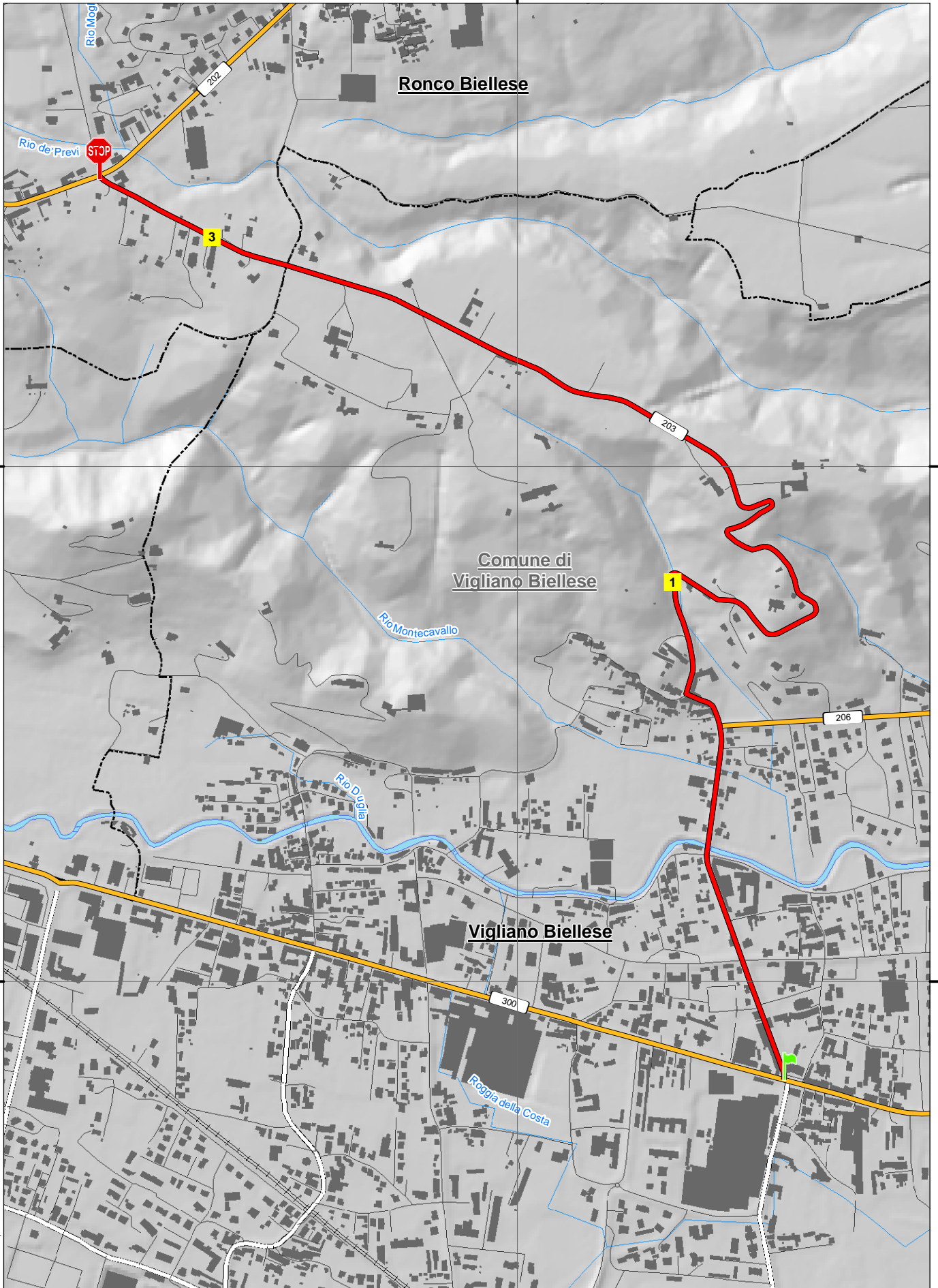

SP 203

Vigliano Biellese - Ronco Biellese



feb 13, 2014





dalla SP 300 in comune di Vigliano Biellese alla SP 202 in comune di Ronco Biellese

Note:

INIZIO

in Comune di: Vigliano Biellese
altri riferimenti: Via Avogadro Conte Augusto

Note:

Caposaldo sul lato destro all'incrocio tra la S.P. 203 e la S.P. 300 "Biella - Cossato"

**FINE**

in Comune di: Ronco Biellese
altri riferimenti: Via Malpenga

Note:

Caposaldo al centro dell'incrocio tra la S.P. 203 e la S.P. 202 "Chiavazza - Valdengo"



Numero di elementi di riferimento presenti sulla strada

Riferimenti chilometrici 2

Atti e documenti

Ministero dei Lavori Pubblici Decreto Ministeriale numero - del 12/10/1963

Oggetto:

Non disponibile file pdf (31/10/2014)

Provincia di Biella Deliberazione del Commissario numero 8 del 27/04/1995

Oggetto: D.Lgs. n. 248 del 06/03/1992 Istituzione della Provincia di Biella. Ripartizione del patrimonio e del personale: operazioni procedurali-concerto del Commissario Governativo

Si prende atto di quanto dichiarato con DCP di Vercelli n. 683 del 04/10/1993 e DCP di Vercelli n. 933 del 04/03/1995 (Allegato 3)



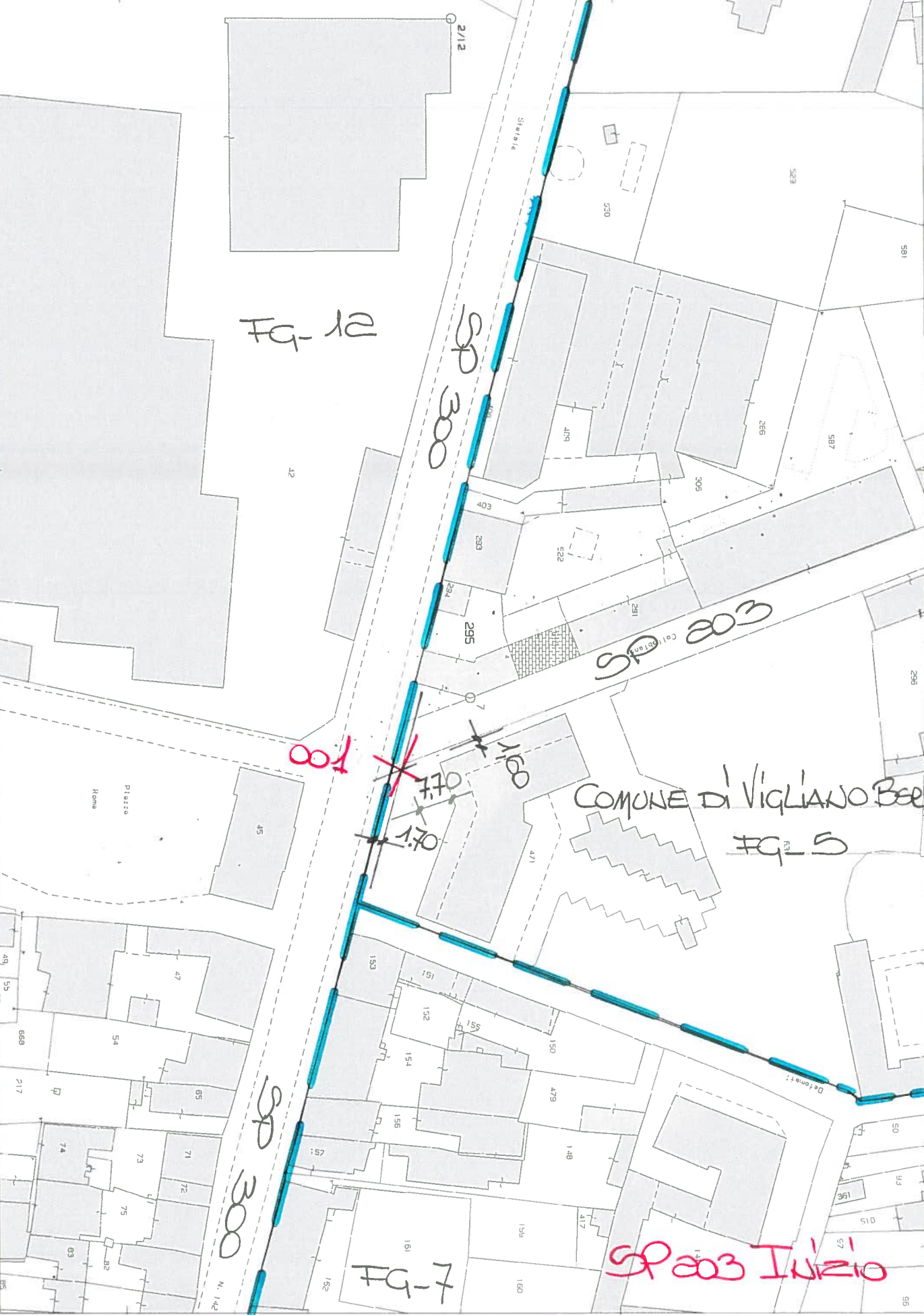

Fig-12

SP 203

COMUNE DI VIGLIANO BERICO

Fig-5

SP 203 Inizio

Fig-7

N. 142

SP 203 FINE

COMUNE DI RONCO BEE
FG 12

SP 202

SP 10
SP 202

FG 13

SP 202

SP 202

