

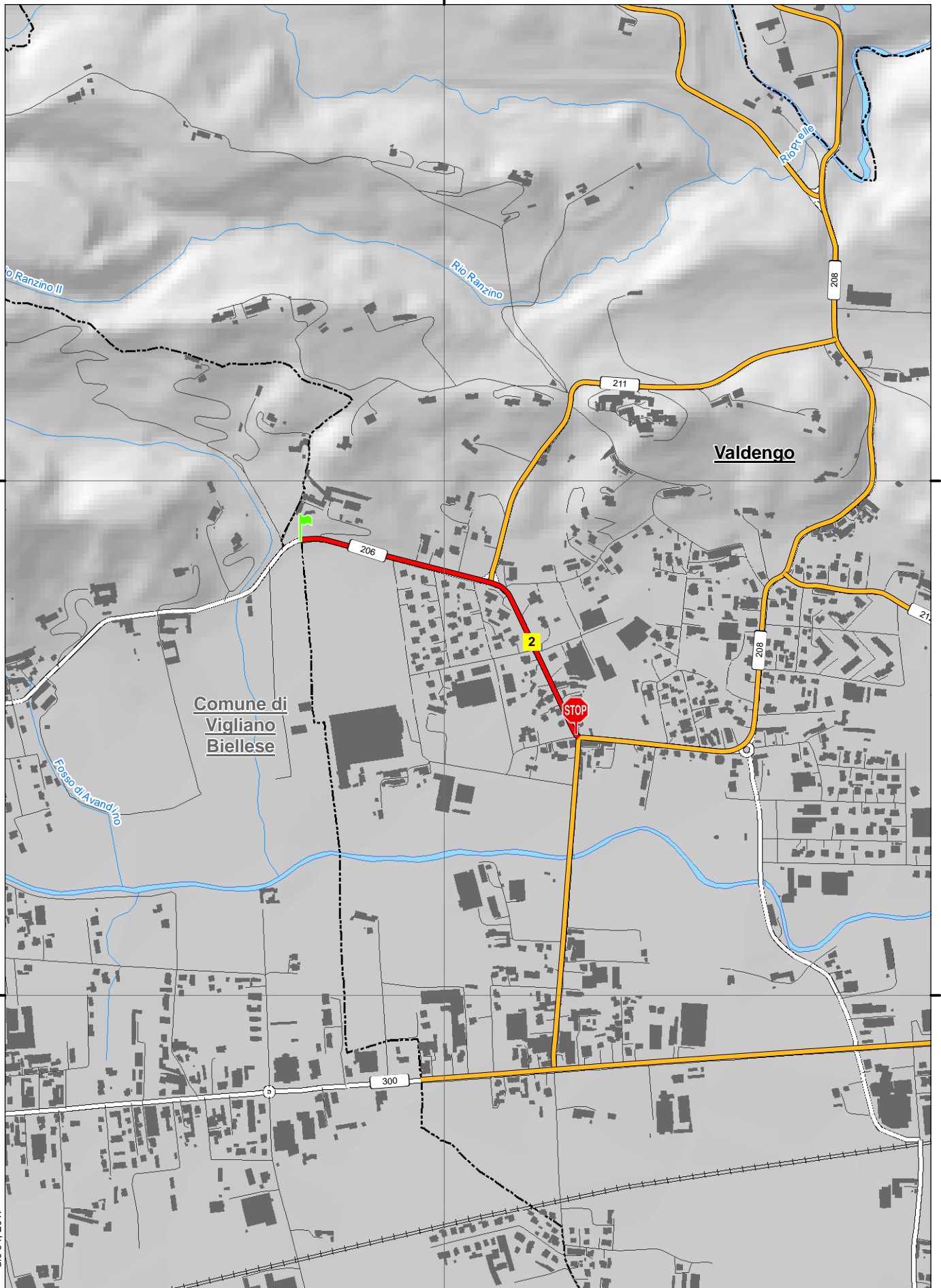

SP 206

Vigliano Biellese - Valdengo



dic 04, 2017





dal confine comunale tra Vigliano Biellese e Valdengo alla SP 208 in comune di Valdengo

Note: il tratto iniziale dalla SP 203 al confine col comune di Valdengo viene ceduto al comune di Vigliano Biellese dal 1/9/2017

INIZIO

in Comune di: Valdengo
altri riferimenti: via IV novembre

Note:

**FINE**

in Comune di: Valdengo
altri riferimenti: Via Roma

Note:

Caposaldo al centro dell'incrocio tra la S.P. 206 e la S.P. 208 "Valle S.Nicolao - Valdengo"



Numero di elementi di riferimento presenti sulla strada

Riferimenti chilometrici 1

Atti e documenti

Ministero Lavori Pubblici Decreto Ministeriale numero - del 26/06/1962

Oggetto:

Non disponibile il file pdf (28/01/2014)

Provincia di Biella Deliberazione del Commissario numero 8 del 27/04/1995

Oggetto: D.Lgs. n. 248 del 06/03/1992 Istituzione della Provincia di Biella. Ripartizione del patrimonio e del personale: operazioni procedurali-concerto del Commissario Governativo

Si prende atto di quanto dichiarato con DCP di Vercelli n. 683 del 04/10/1993 e DCP di Vercelli n. 933 del 04/03/1995 (Allegato 3).



Provincia di Biella Delibera Consiglio Provinciale numero 4 del 01/02/2017
Oggetto: Art. 2 D.Lgs n. 285/1992 "Definizione e classificazione delle strade" ed Art. 4 del D.P.R. n. 495/1992. Dismissione dal demanio strade della Provincia di Biella ed acquisizione al demanio strade del Comune di Vigliano Biellese delle: S.P. 300 "Biella - Cossato" da Inizio e sino a Km 3+630, e S.P. 206 "Vigliano Biellese – Valdengo" da Inizio e sino a Km 1+490

Comune di Vigliano Biellese Delibera Consiglio Comunale numero 22 del 27/04/2017
Oggetto: Art. 2 D.Lgs n. 285/1992 "Definizione e classificazione delle strade" ed Art. 4 del D.P.R. n. 495/1992. Dismissione dal demanio strade della Provincia di Biella ed acquisizione al demanio strade del Comune di Vigliano Biellese delle: S.P. 300 "Biella - Cossato" da Inizio e sino a Km 3+630 , e S.P. 206 "Vigliano Biellese – Valdengo" da Inizio e sino a Km 1+490.

Provincia di Biella Verbale di consegna numero del 24/07/2017
Oggetto: Art. 2 D.Lgs n. 285/1992 "Definizione e classificazione delle strade" ed Art. 4 del D.P.R. n. 495/1992. Dismissione dal demanio strade della Provincia di Biella ed acquisizione al demanio strade del Comune di Vigliano Biellese delle: S.P. 300 "Biella - Cossato" da Inizio e sino a Km 3+630, e S.P. 206 "Vigliano Biellese – Valdengo" da Inizio e sino a Km 1+490.-
VERBALE DI CONSEGNA.



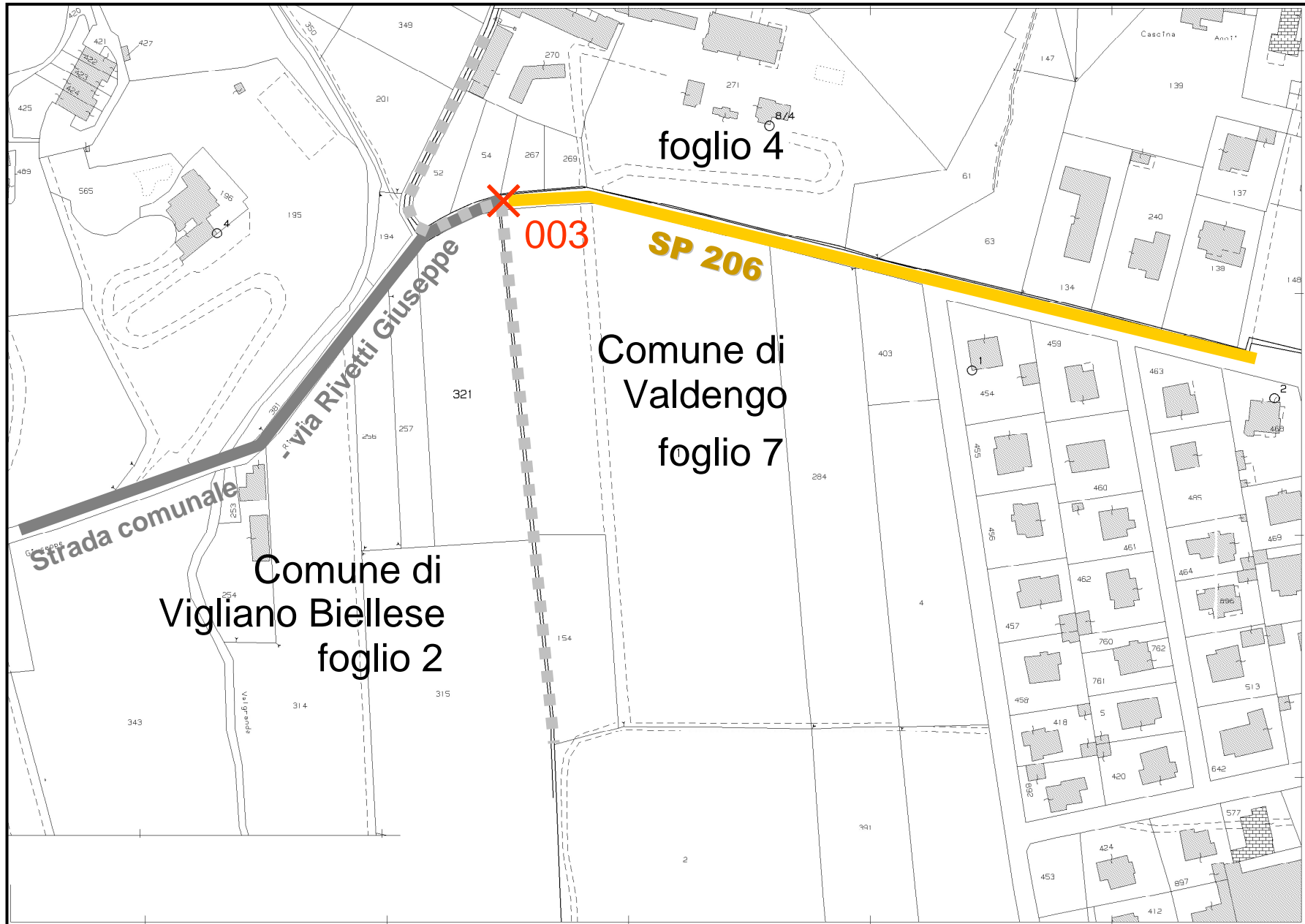

SP 206 FINE

COMUNE di VALDENGO
Fg 7

