

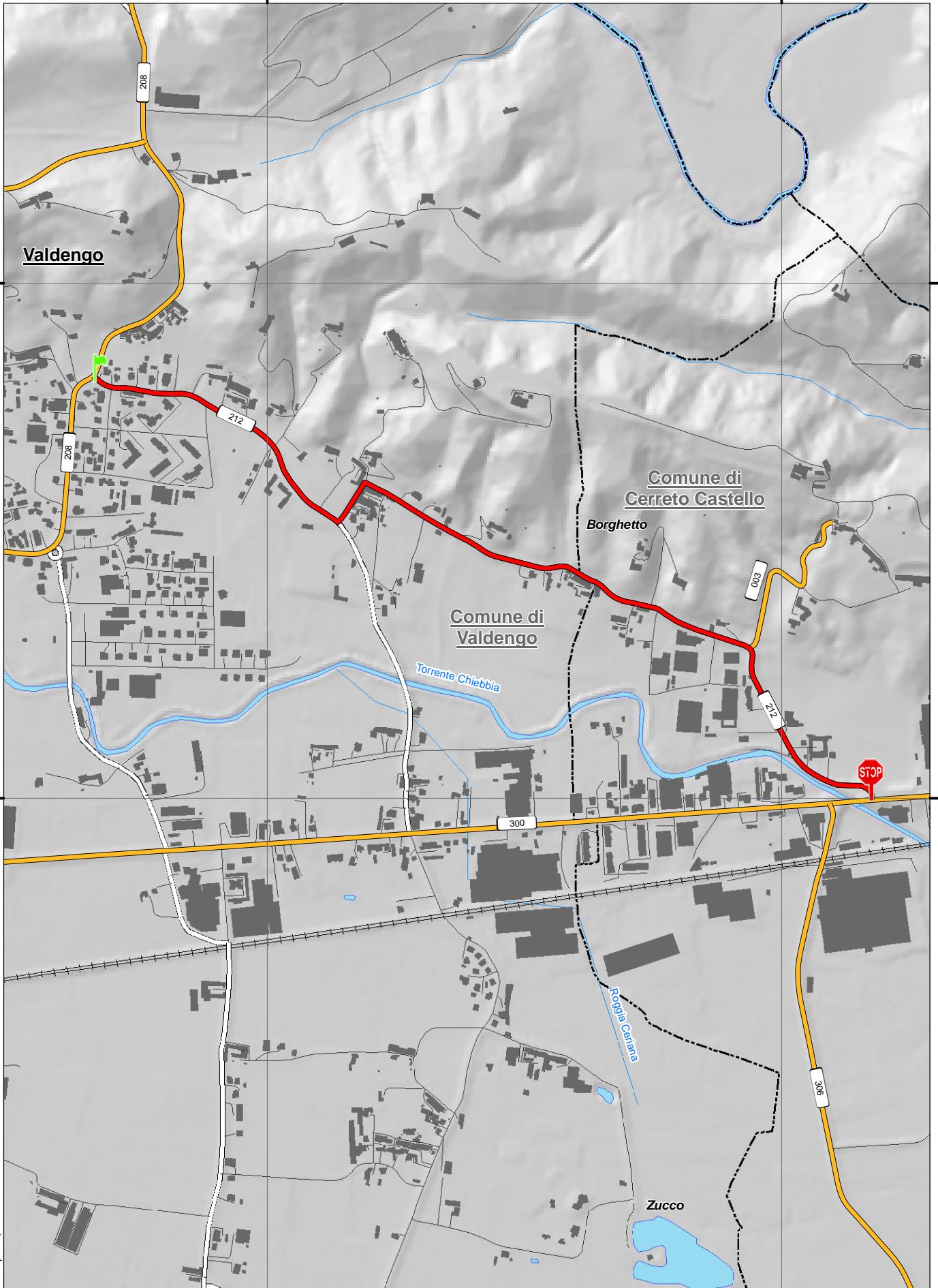

SP 212

Valdengo - Cerreto Castello



apr 04, 2014





dalla SP 208 in comune di Valdengo alla SP 300 in comune di Cerreto Castello in prossimità del torrente Chiebbia

Note:

INIZIO

in Comune di: Valdengo
altri riferimenti: Via Liberta

Note:

Caposaldo al centro dell'incrocio tra la S.P. 212 e la S.P. 208 "Valle San Nicolao - Valdengo"

**FINE**

in Comune di: Cerreto Castello
altri riferimenti: Via Roma

Note:

Caposaldo al centro dell'incrocio tra la S.P. 212 e la S.P. 300 "Biella - Cossato"

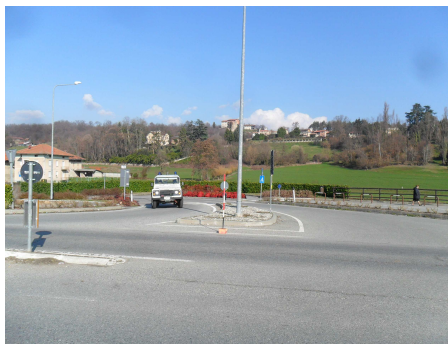
**Atti e documenti**

Ministero dei Lavori Pubblici Decreto Ministeriale numero - del 12/10/1963

Oggetto:

Non disponibile file pdf (31/10/2014)

Provincia di Biella Deliberazione del Commissario numero 8 del 27/04/1995

Oggetto: D.Lgs. n. 248 del 06/03/1992 Istituzione della Provincia di Biella. Ripartizione del patrimonio e del personale: operazioni procedurali-concerto del Commissario Governativo

Si prende atto di quanto dichiarato con DCP di Vercelli n. 683 del 04/10/1993 e DCP di Vercelli n. 933 del 04/03/1995 (Allegato 3)



COMUNE di VALDENGO
SP 212 INIZIO

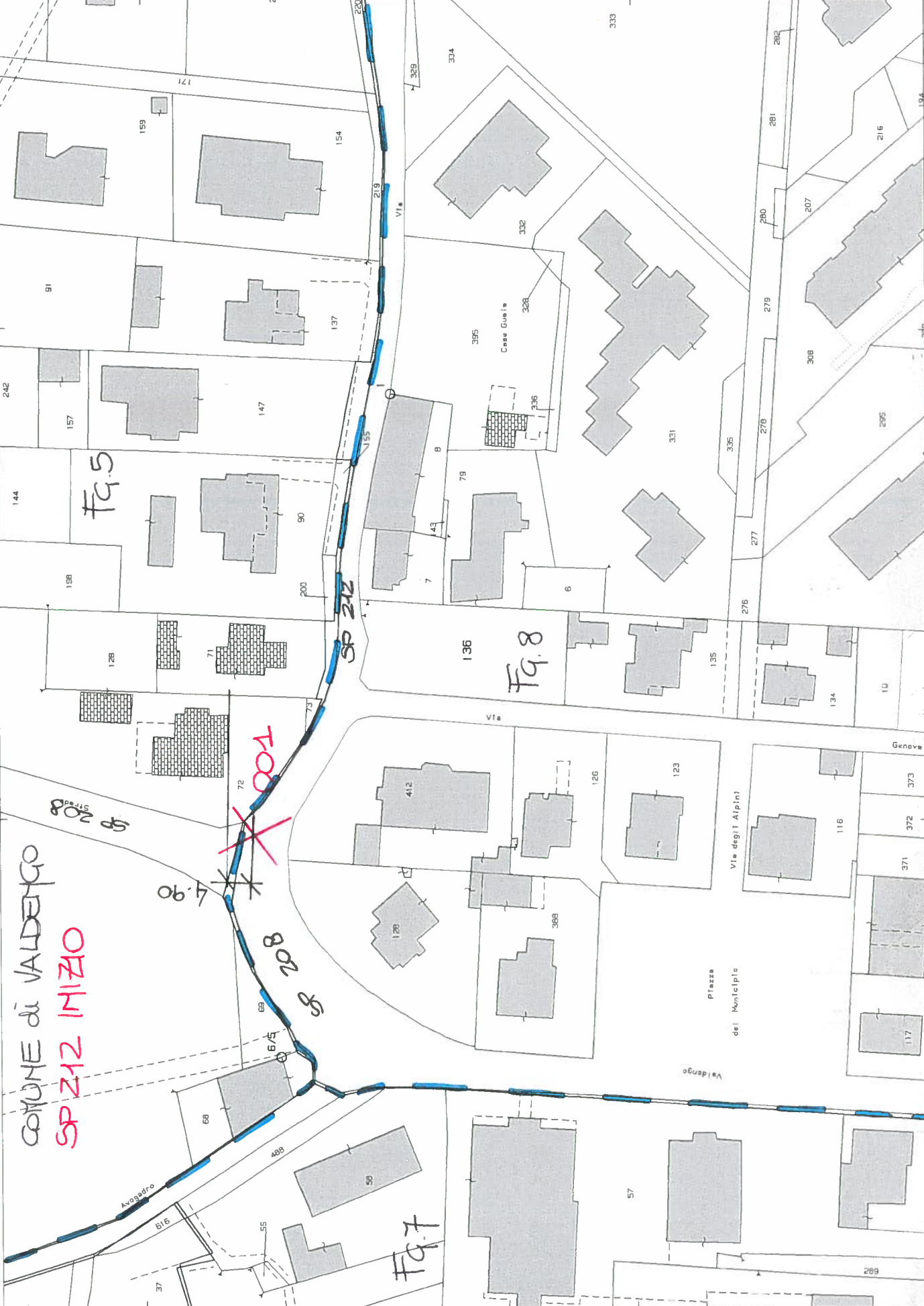

COWNE di GERBIO
SP 212 FINE

FG.1

FG.2

