

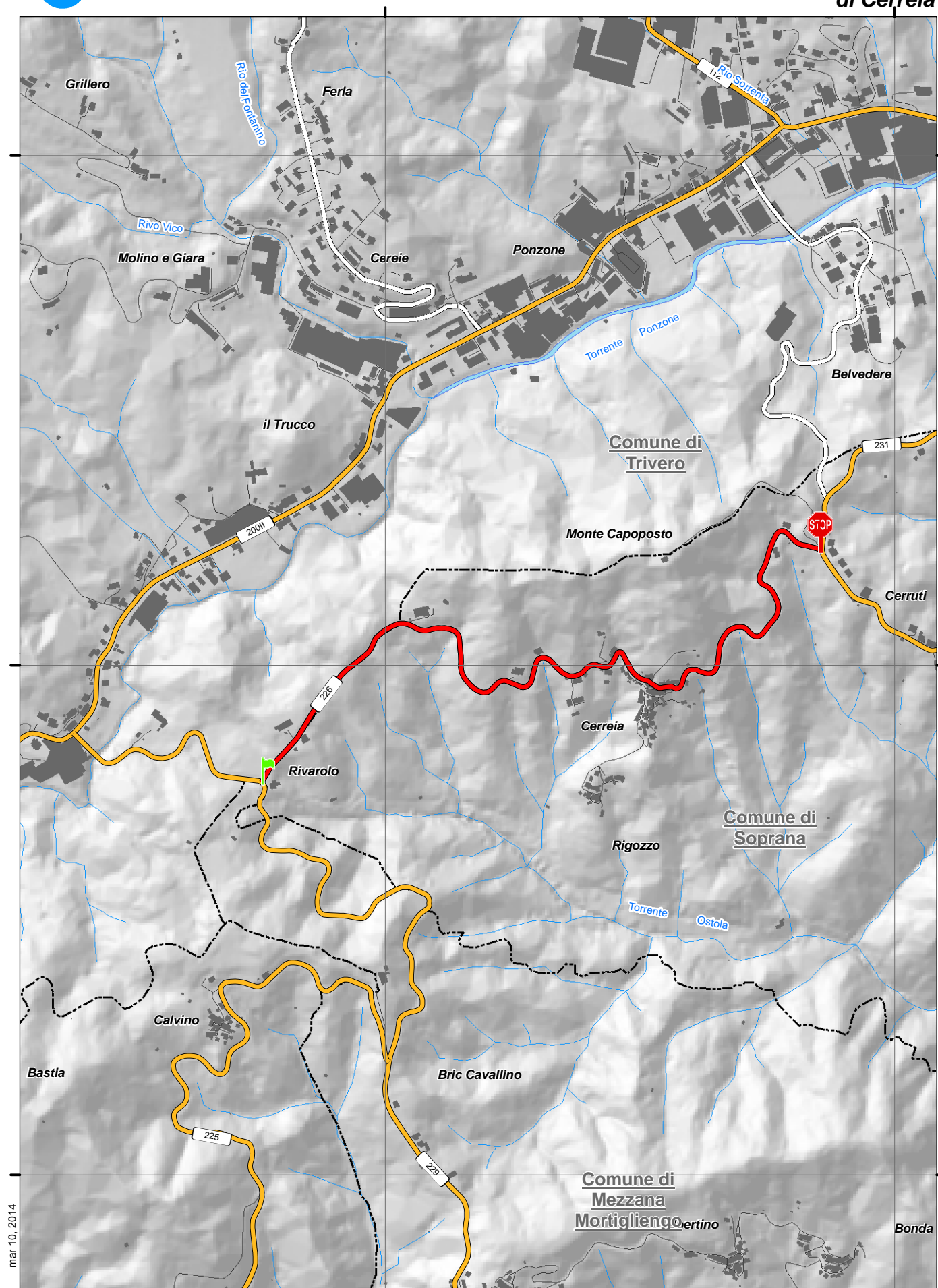

SP 226 di Cerreia



mar 10, 2014



Provincia di Biella

Settore Pianificazione territoriale, infrastrutture, mobilità, trasporti, sicurezza e protezione civile





dalla SP 229 frazione Rivarolo in Comune di Soprana alla SP 231 frazione Cerruti in Comune di Soprana

Note:

INIZIO

in Comune di: Soprana

altri riferimenti: Fraz. Rivarolo

Note:

Caposaldo al centro dell'incrocio tra la S.P. 226 e la S.P. 229 "Trivero - Casapinta"

**FINE**

in Comune di: Soprana

altri riferimenti: Fraz. Cerruti

Note:

Caposaldo al centro dell'incrocio tra la S.P. 226 e la S.P. 231 "Trivero - Mezzana Mortigliengo"

**Atti e documenti**

Ministero Lavori Pubblici Decreto Ministeriale numero - del 26/09/1960

Oggetto:

Non disponibile file pdf (30/01/2014)

Provincia di Biella Deliberazione del Commissario numero 8 del 27/04/1995

Oggetto: D.Lgs. n. 248 del 06/03/1992 Istituzione della Provincia di Biella. Ripartizione del patrimonio e del personale: operazioni procedurali-concerto del Commissario Governativo

Si prende atto di quanto dichiarato con DCP di Vercelli n. 683 del 04/10/1993 e DCP di Vercelli n. 933 del 04/03/1995 (Allegato 3)



SP 226 INIZIO

COTONE di SORIANA FG. 8

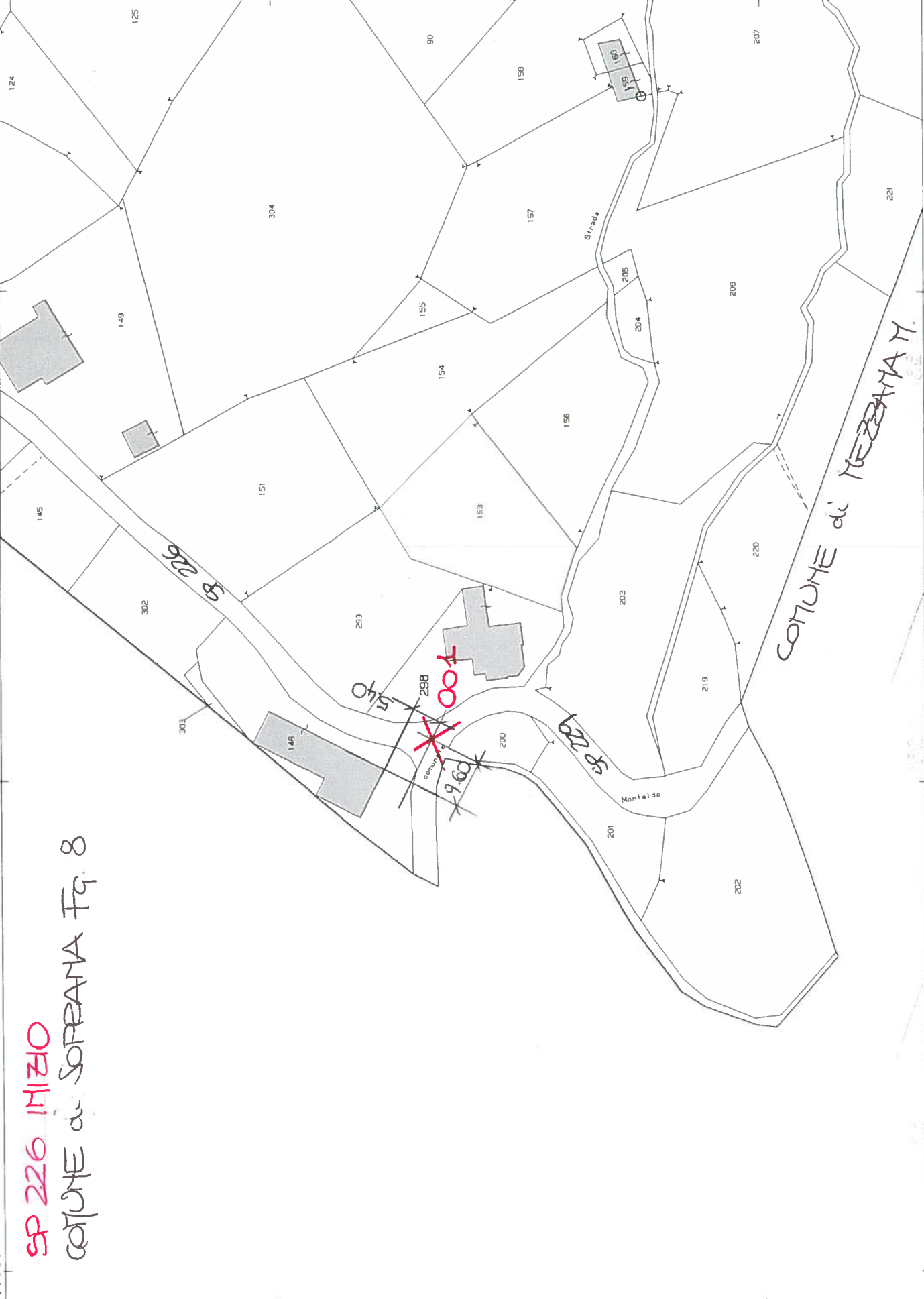

SP 226 FINE

CAPONE di SORANA FG.5

