

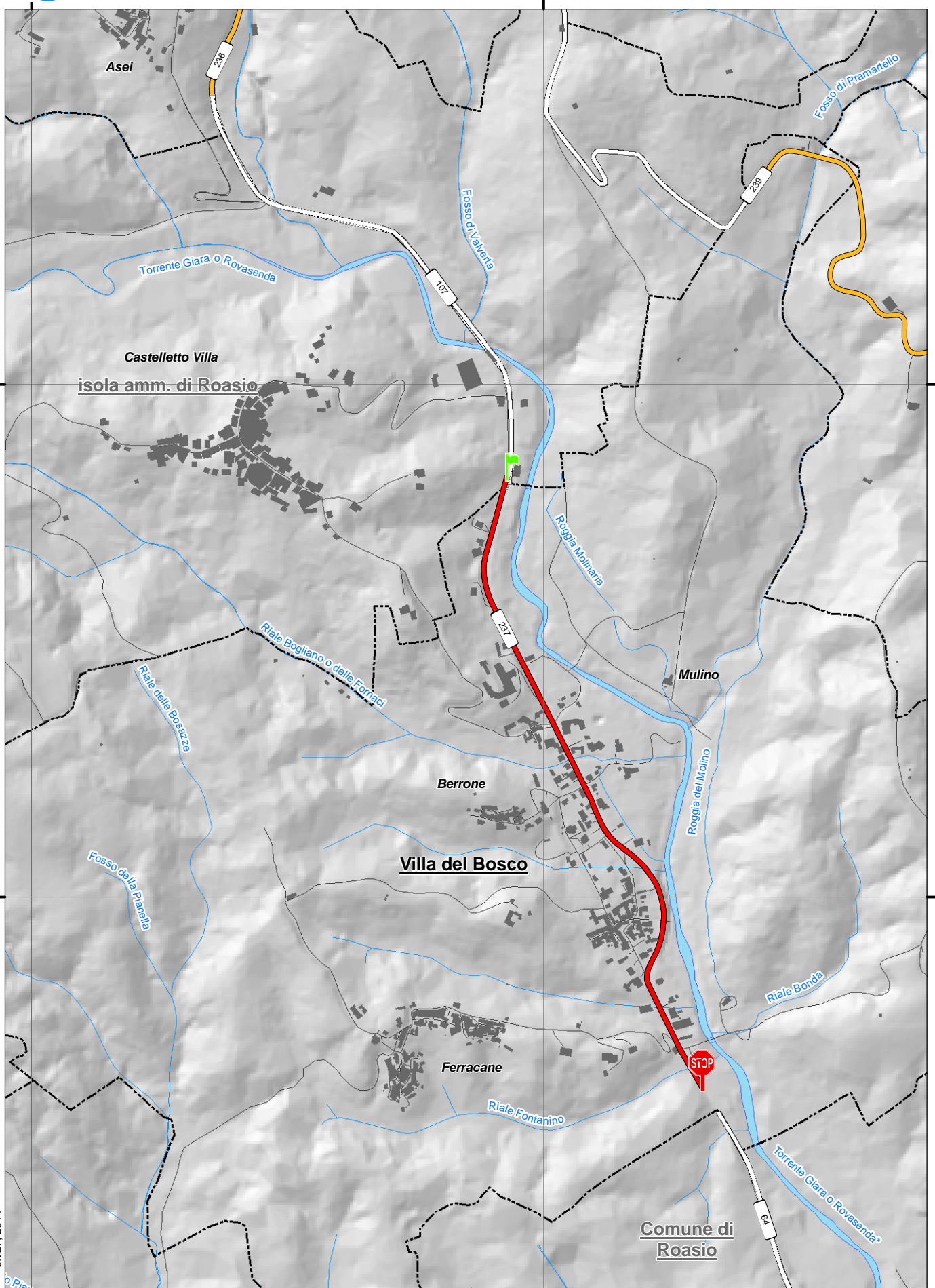

SP 237

di Villa del Bosco



ott 27, 2014





da Castelletto Villa, isola amministrativa del comune di Roasio - Provincia di Vercelli, al comune di Roasio.

Note:

INIZIO

in Comune di: Villa del Bosco

altri riferimenti: Via Torino

Note:

Caposaldo sul lato destro in corrispondenza del cartello, in prossimità del confine provinciale Biella/Vercelli, confine comunale Roasio/Villa del Bosco.

**FINE**

in Comune di: Villa del Bosco

altri riferimenti: Via Torino

Note:

Caposaldo sul lato sinistro in corrispondenza del cartello, in prossimità del confine provinciale Biella/Vercelli, confine comunale Villa del Bosco/Roasio

**Atti e documenti**

Ministero Lavori Pubblici Decreto Ministeriale numero - del 26/09/1960

Oggetto:

Non disponibile file pdf (30/01/2014).

Provincia di Biella Deliberazione del Commissario numero 8 del 27/04/1995

Oggetto: D.Lgs. n. 248 del 06/03/1992 Istituzione della Provincia di Biella. Ripartizione del patrimonio e del personale: operazioni procedurali-concerto del Commissario Governativo

Si prende atto di quanto dichiarato con DCP di Vercelli n. 683 del 04/10/1993 e DCP di Vercelli n. 933 del 04/03/1995 (Allegato 3).



SP 237 Inizio

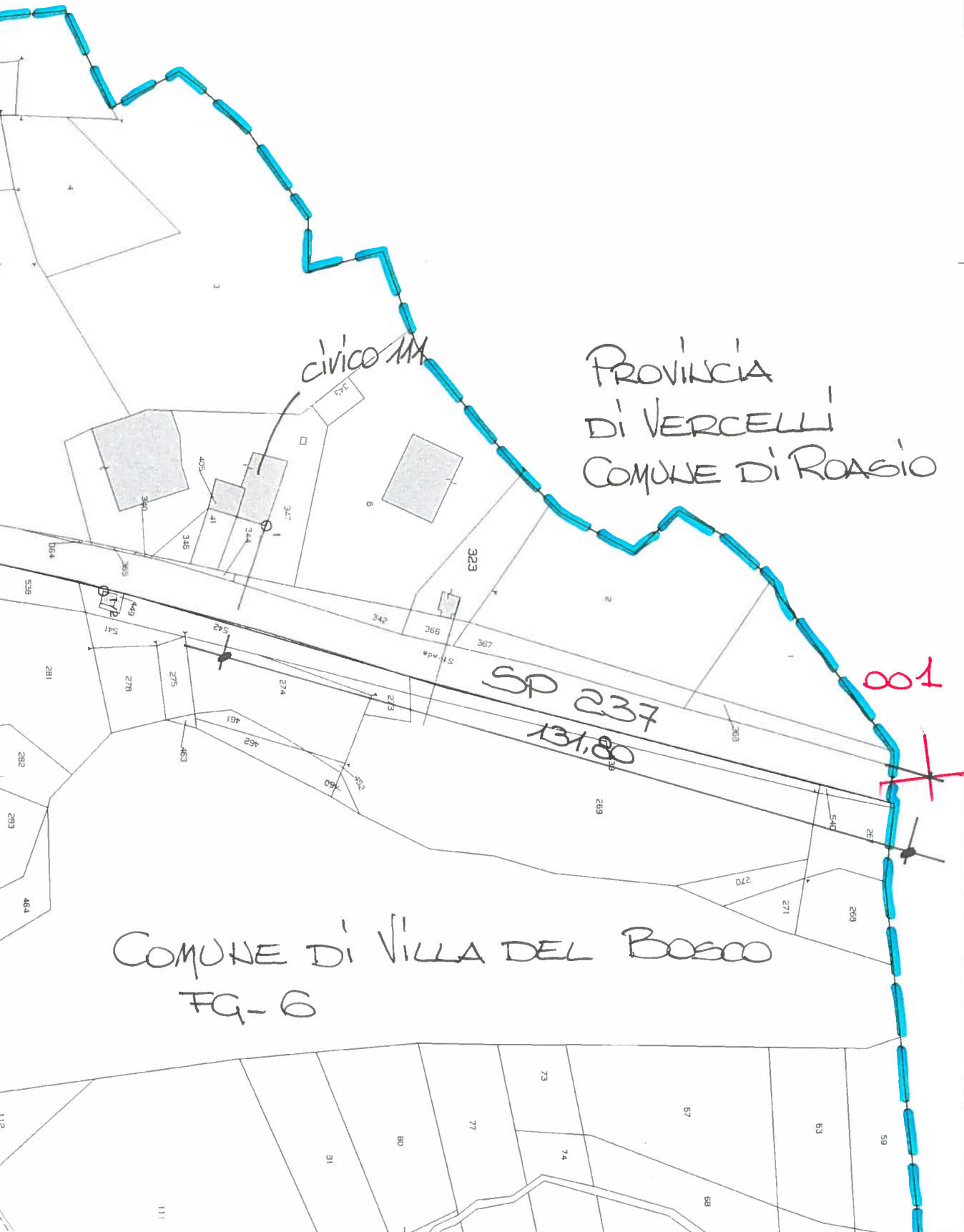

CIVICO XX

PROVINCIA
DI VERCELLI
COMUNE DI ROASIO

SP 237
131,80

001

COMUNE DI VILLA DEL BOSCO
FG-6

PROVINCIA DI VERCELLI
COMUNE DI ROASIO

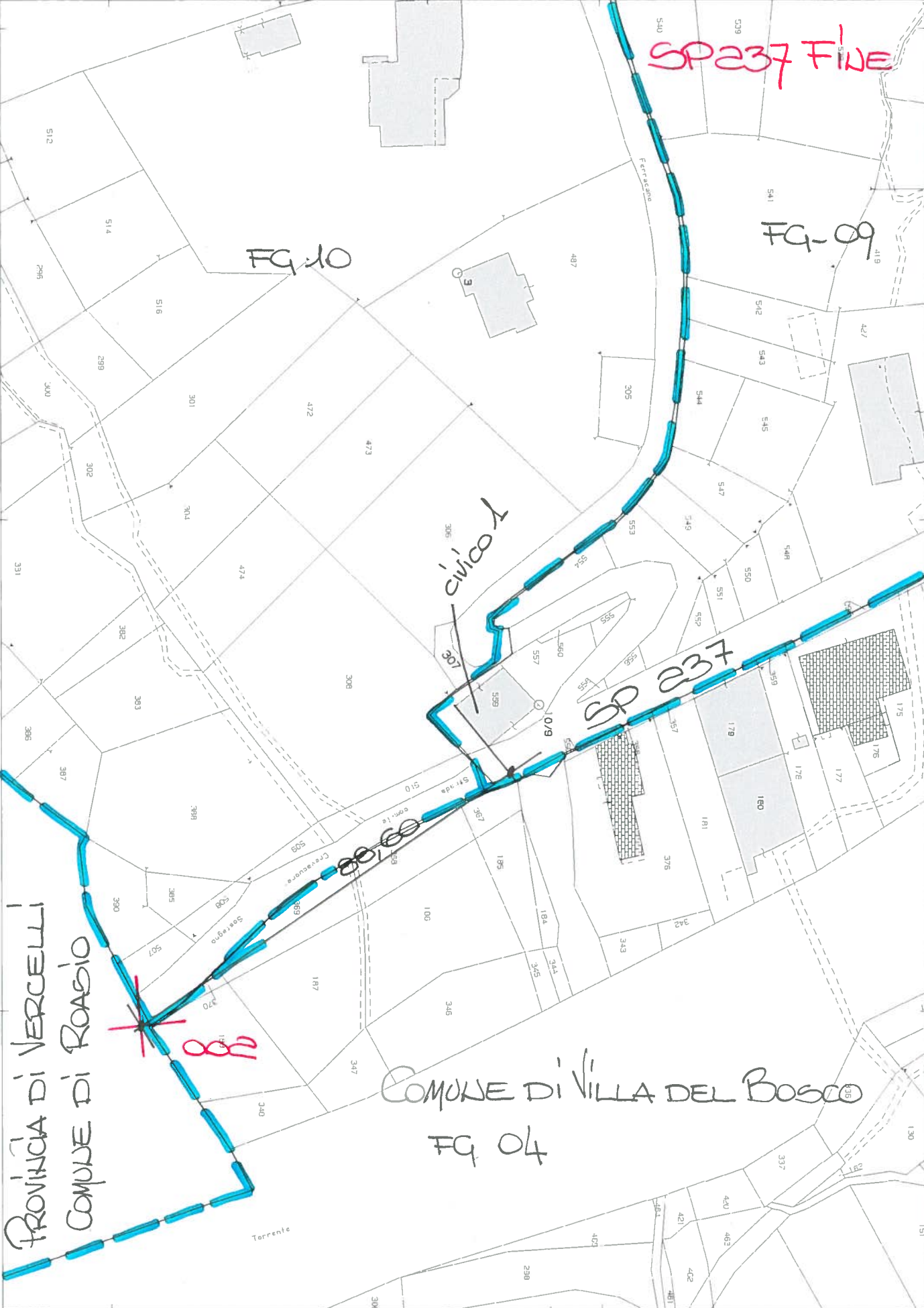

FG-10

FG-09

civico 1

SP 237

COMUNE DI VILLA DEL BOSCO

FG 04

SP 237 FINE

88

Torrente

Ferrarese