

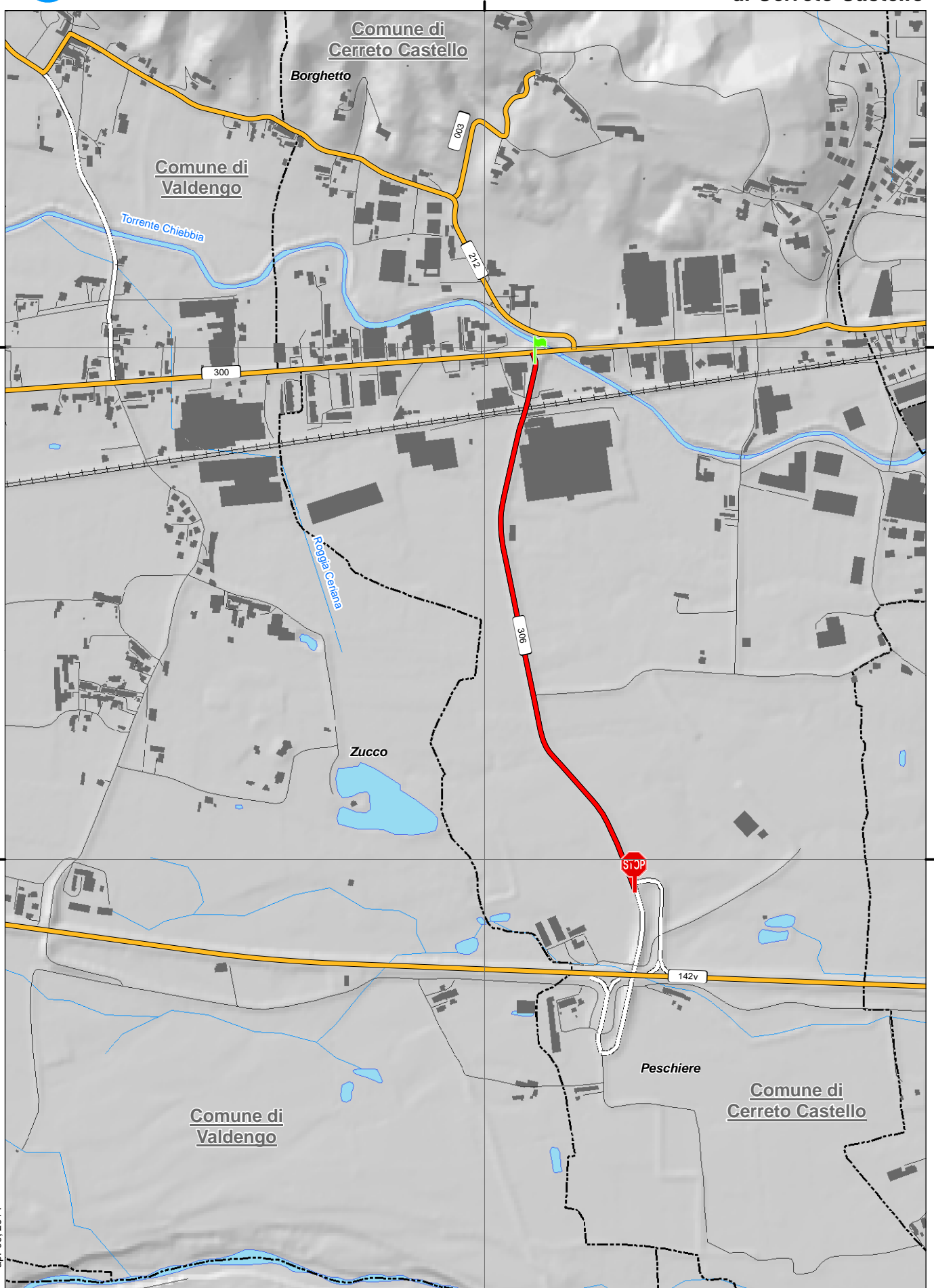

SP 306 di Cerreto Castello



apr. 09, 2014





dall'incrocio a rotatoria (esclusa) con la SP 300 all'incrocio SP 142var in comune di Cerreto Castello

Note: Interferenza con linea ferroviaria Santhià - Biella - Novara (passaggio a livello a raso) in Comune di Cerreto Castello.

INIZIO

in Comune di: Cerreto Castello

altri riferimenti: Via Piave

Note:

Caposaldo al centro di aiuola spartitraffico incrocio a rotatoria tra la S.P. 306 e la S.P. 300 "Biella - Cossato"

**FINE**

in Comune di: Cerreto Castello

altri riferimenti:

Note:

Caposaldo sul lato destro alla fine dell'incrocio tra la S.P. 306 e la S.P. 142 Var. (svincolo entrata) in corrispondenza di giunto bituminoso sulla pavimentazione

**Atti e documenti**

Ministero Lavori Pubblici Decreto Ministeriale numero - del 26/09/1960

Oggetto:

Non disponibile file pdf (30/01/2014)

Provincia di Biella Deliberazione del Commissario numero 8 del 27/04/1995

Oggetto: D.Lgs. n. 248 del 06/03/1992 Istituzione della Provincia di Biella. Ripartizione del patrimonio e del personale: operazioni procedurali-concerto del Commissario Governativo

Si prende atto di quanto dichiarato con DCP di Vercelli n. 683 del 04/10/1993 e DCP di Vercelli n. 933 del 04/03/1995 (Allegato 3)



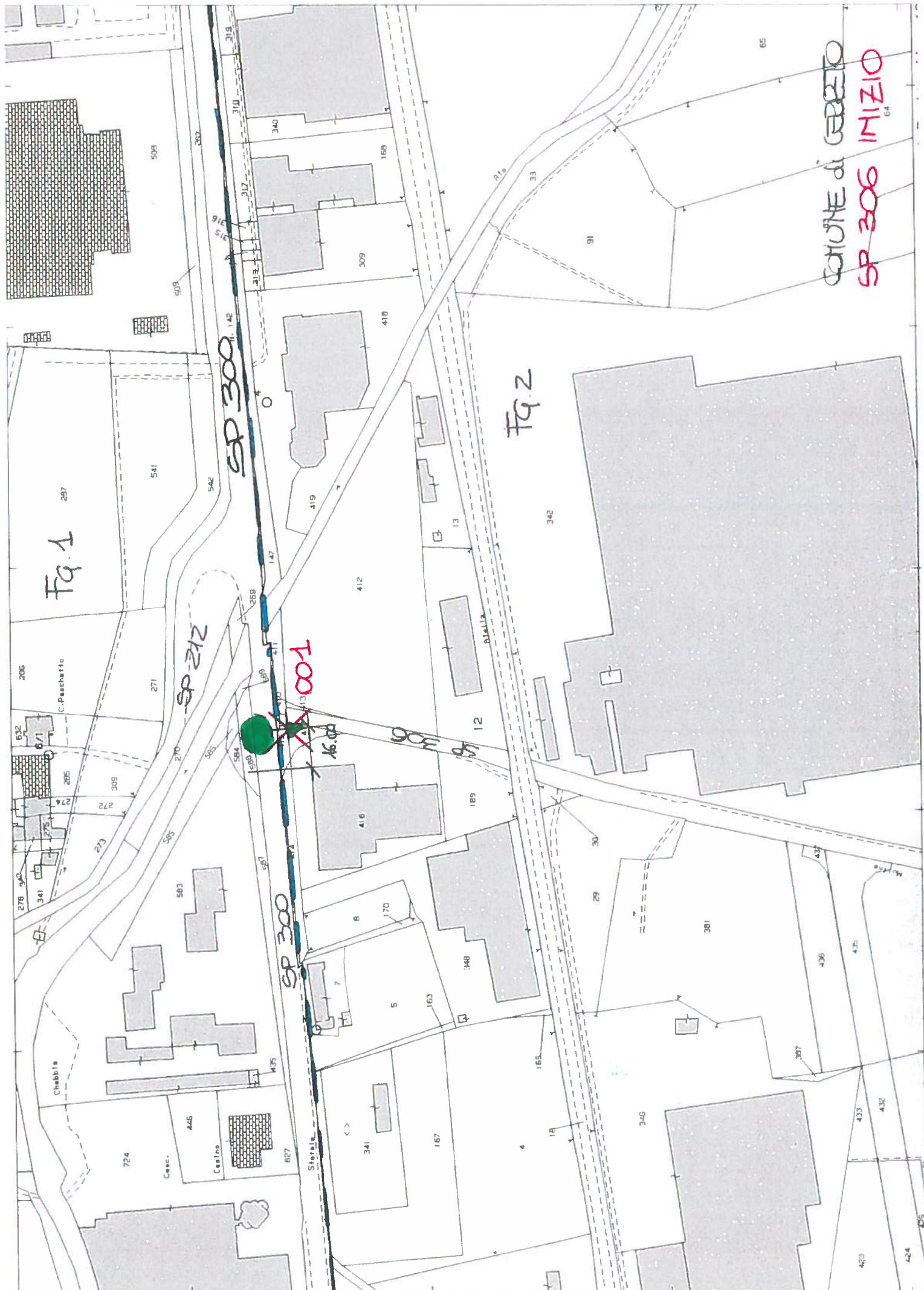

Tg. 1

Tg. 2

SP 300

SP 212

SP 300

SP 13001

16.00

COMUNE di GUBBIO
SP 306 INIZIO

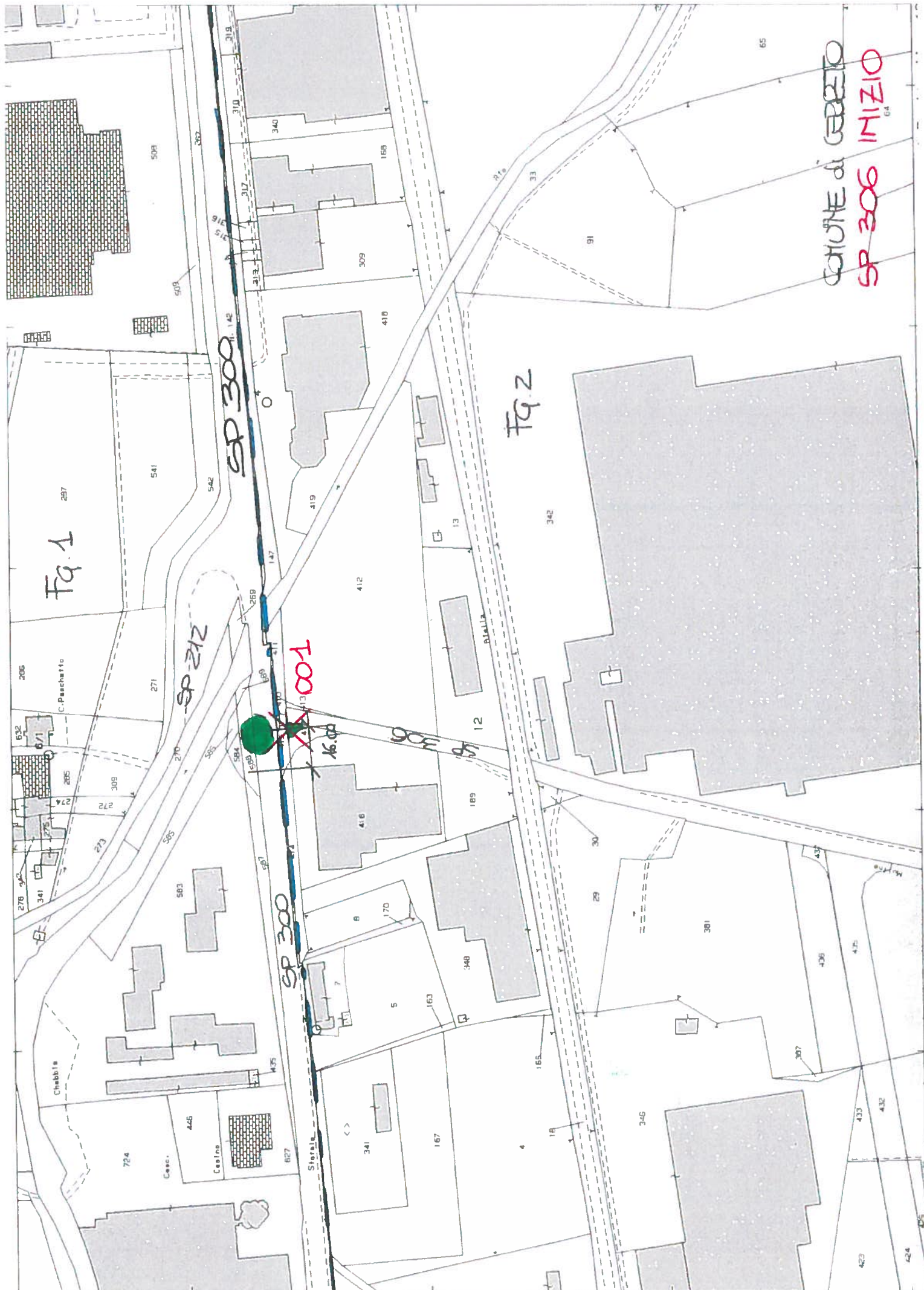

COMUNE di CERRETO
SP 306 FINE

Fg.2

Fg.3

SP 306

X 002

SP 142 var. FOR SIVIGLIO

STRADA COMUNALE

SP 142 var.

SP 142 var.

