SP 408

Sala Biellese - Andrate

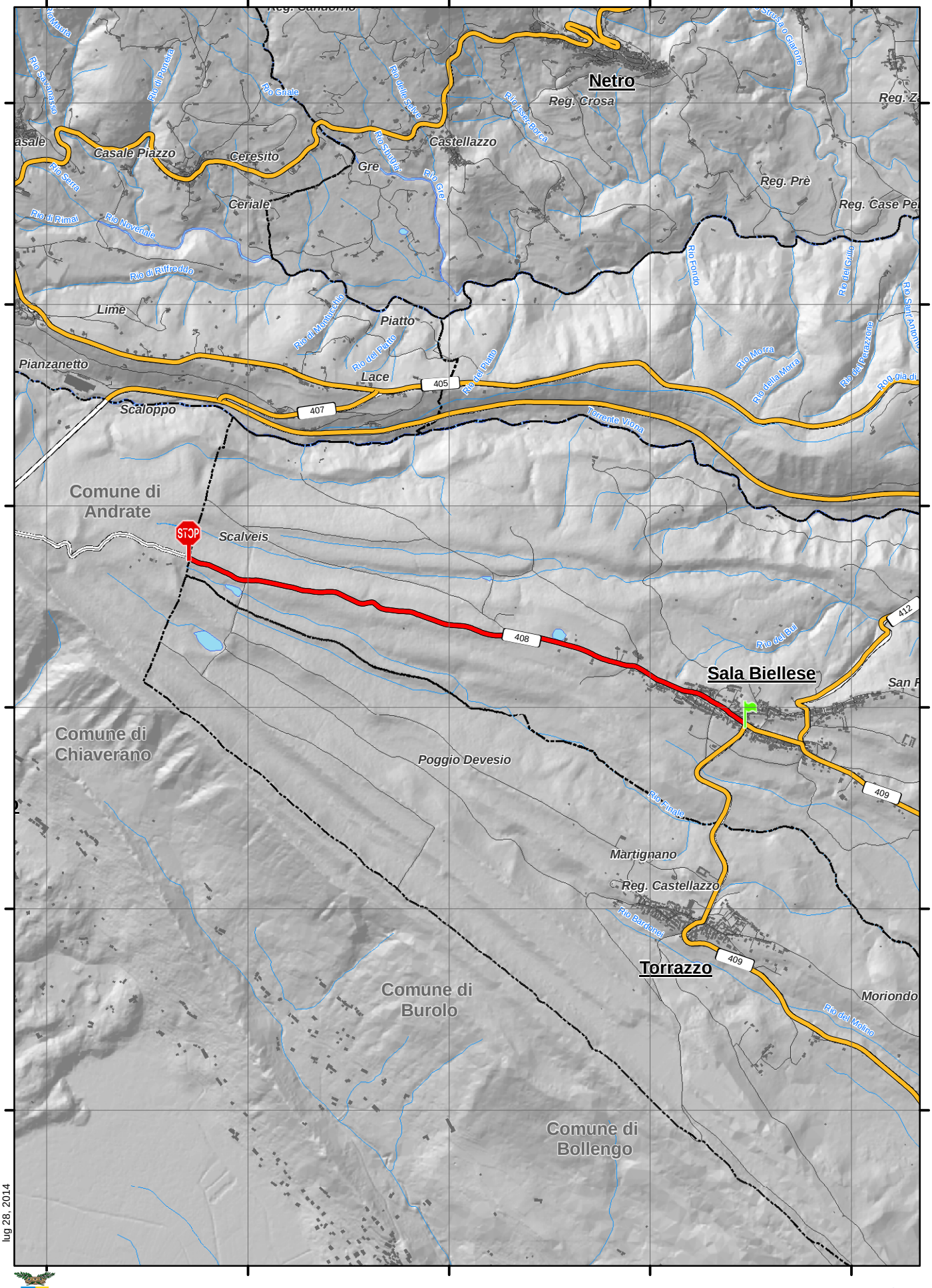

lug 28, 2014

Provincia di Biella

SITA

SP 408 Sala Biellese - Andrate

Lunghezza 2940 m

F - Strada locale (extraurbana ed urbana)

dalla SP 409 in Sala Biellese al confine Provincia di Torino in comune di Andrate

Note:

INIZIO

in Comune di: Sala Biellese

altri riferimenti: Via Umberto 1°

Note:

Caposaldo sul lato sinistro in corrispondenza dello spigolo del fabbricato fg. 12 mappale 579, all'incrocio tra la S.P. 408 e la S.P. 409 "Zubiena - Torrazzo"

FINE

in Comune di: Sala Biellese

altri riferimenti: Regione Scalveis

Note:

Caposaldo sul lato sinistro in prossimità del confine provinciale Biella/Torino, confine Comunale Sala Biellese/Andrate in corrispondenza del cartello di fine Provincia di Biella.

Atti e documenti

Ministero dei Lavori Pubblici	Decreto Ministeriale	numero	-	del	12/10/1963

Oggetto:

Non disponibile file pdf (31/10/2014)

Provincia di Biella	Deliberazione del Commissario	numero	8	del	27/04/1995

Oggetto: D.Lgs. n. 248 del 06/03/1992 Istituzione della Provincia di Biella. Ripartizione del patrimonio e del personale:operazioni procedurali-concerto del Commissario Governativo

Si prende atto di quanto dichiarato con DCP di Vercelli n. 683 del 04/10/1993 e DCP di Vercelli n. 933 del 04/03/1995 (Allegato 3).

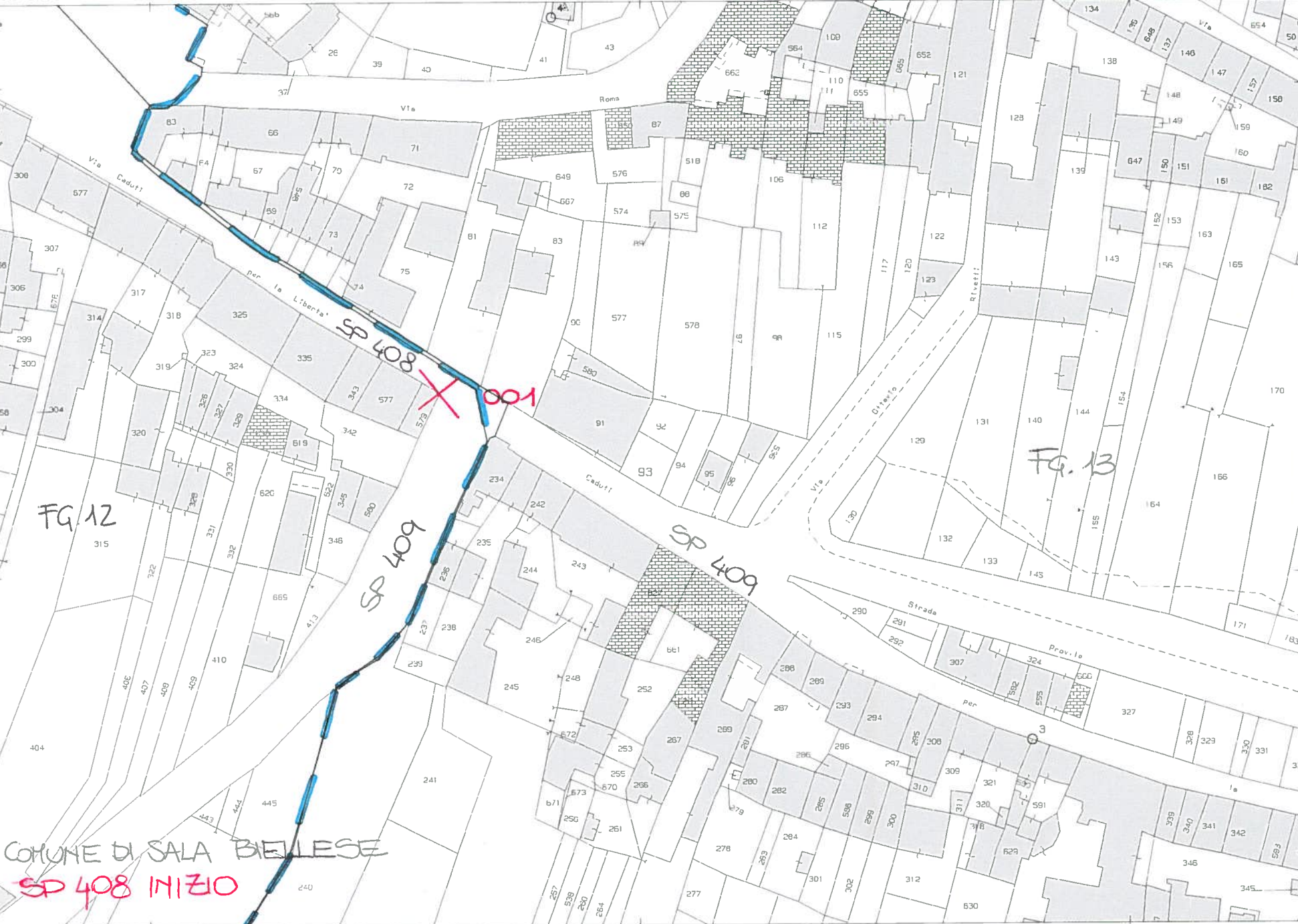
SP 408
001
SP 409
SP 409
FG. 12
FG. 13
COMUNE DI SALA BIELLESE
SP 408 INIZIO

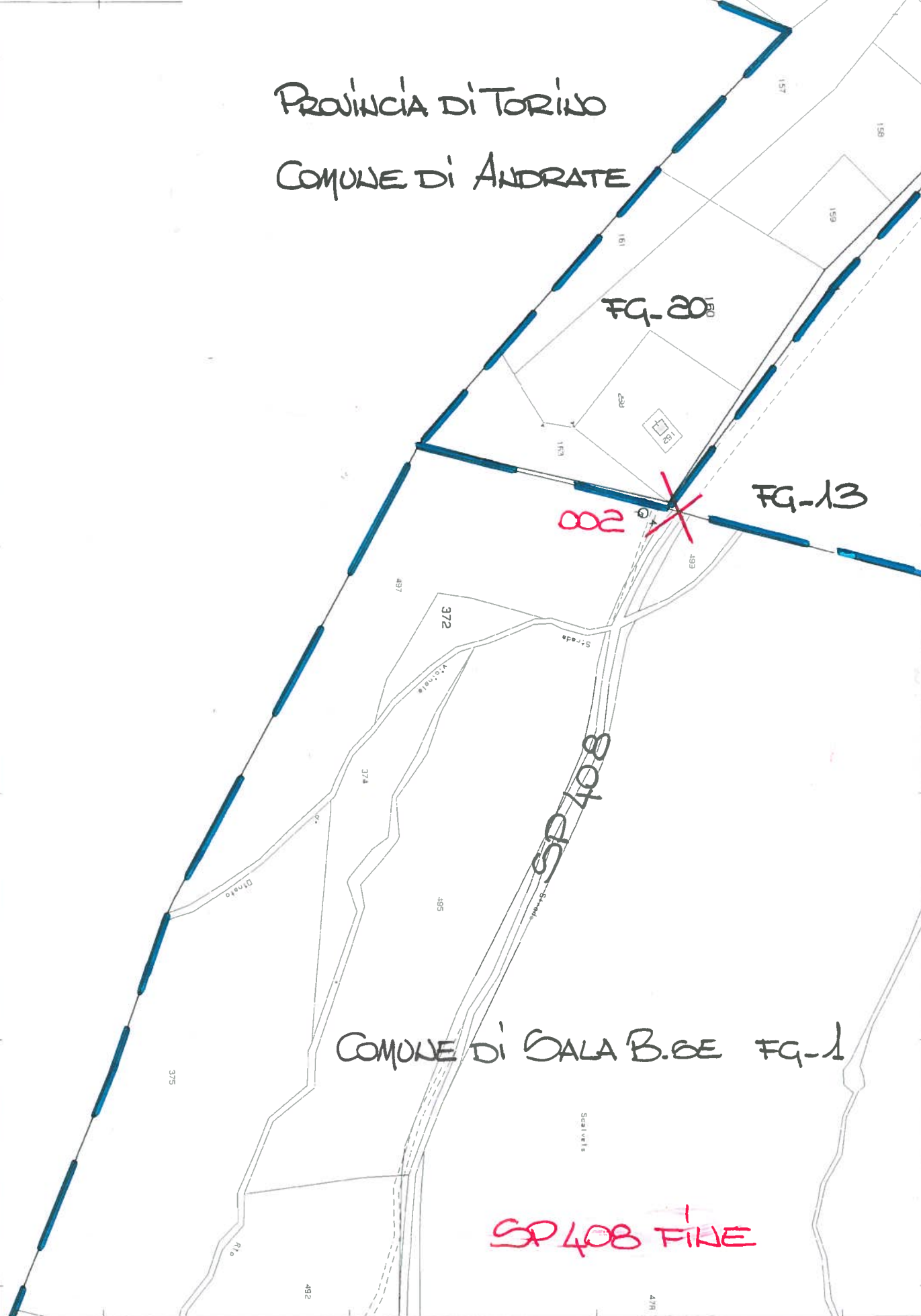
PROVINCIA DI TORINO
COMUNE DI ANDRATE
FG-20
FG-13
002
372
SP 408
COMUNE DI SALA B.SE FG-1
SP 408 FINE