

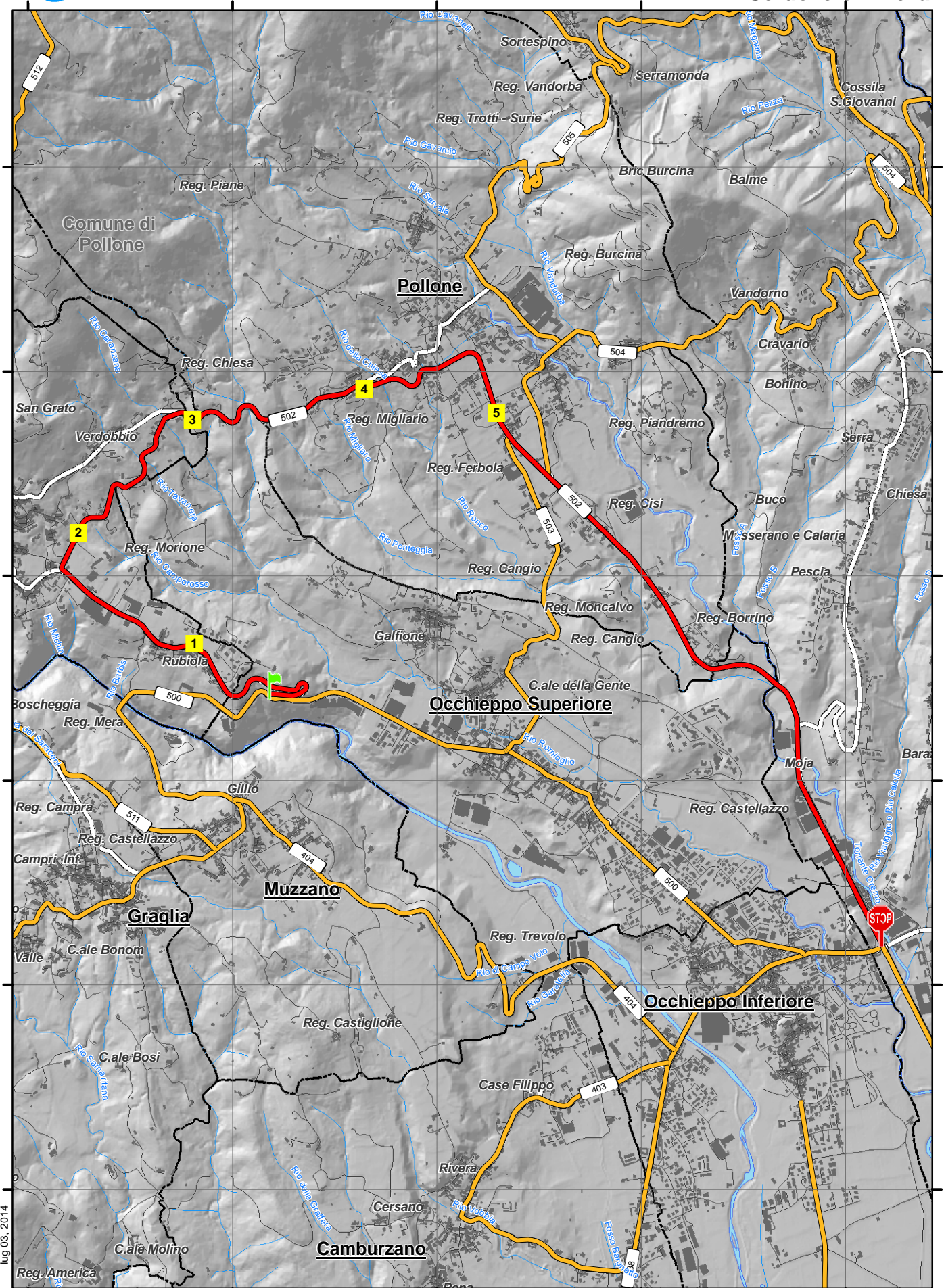

SP 502

Sordevolo - Biella



lug. 03, 2014



dalla SP 500 in comune di Occhieppo Superiore alla rotatoria esclusa sulla Via Ivrea in comune di Biella

Note:

INIZIO

in Comune di: Occhieppo Superiore

altri riferimenti:

Note:

Caposaldo al centro di aiuola spartitraffico incrocio tra la SP 502 e la SP 500 "Valle Elvo"

**FINE**

in Comune di: Biella

altri riferimenti: Via Pollone

Note:

Caposaldo al centro di aiuola spartitraffico incrocio a rotatoria esclusa tra la SP 502, Via Ivrea, la SP 400/a Tangenziale Ovest di Biella

**Numero di elementi di riferimento presenti sulla strada**

Riferimenti chilometrici 5

Atti e documenti

Ministero Lavori Pubblici Decreto Ministeriale numero - del 26/09/1960

Oggetto:

Non disponibile file pdf (30/01/2014).

Provincia di Biella Deliberazione del Commissario numero 8 del 27/04/1995

Oggetto: D.Lgs. n. 248 del 06/03/1992 Istituzione della Provincia di Biella. Ripartizione del patrimonio e del personale: operazioni procedurali-concerto del Commissario Governativo

Si prende atto di quanto dichiarato con DCP di Vercelli n. 683 del 04/10/1993 e DCP di Vercelli n. 933 del 04/03/1995 (Allegato 3).

Provincia di Biella Delibera Giunta Provinciale numero 570 del 09/12/2003

Oggetto: Approvazione del Protocollo di intesa fra la Provincia di Biella e il comune di Biella per la dismissione e cessazione di vari tratti di strade provinciali e comunali

Il protocollo riguarda anche le SP 100, SP 502, SP 400/a



COMUNE DI OCCHERPO C.A.R.E.
SP 502
INIZIO

Fg.4

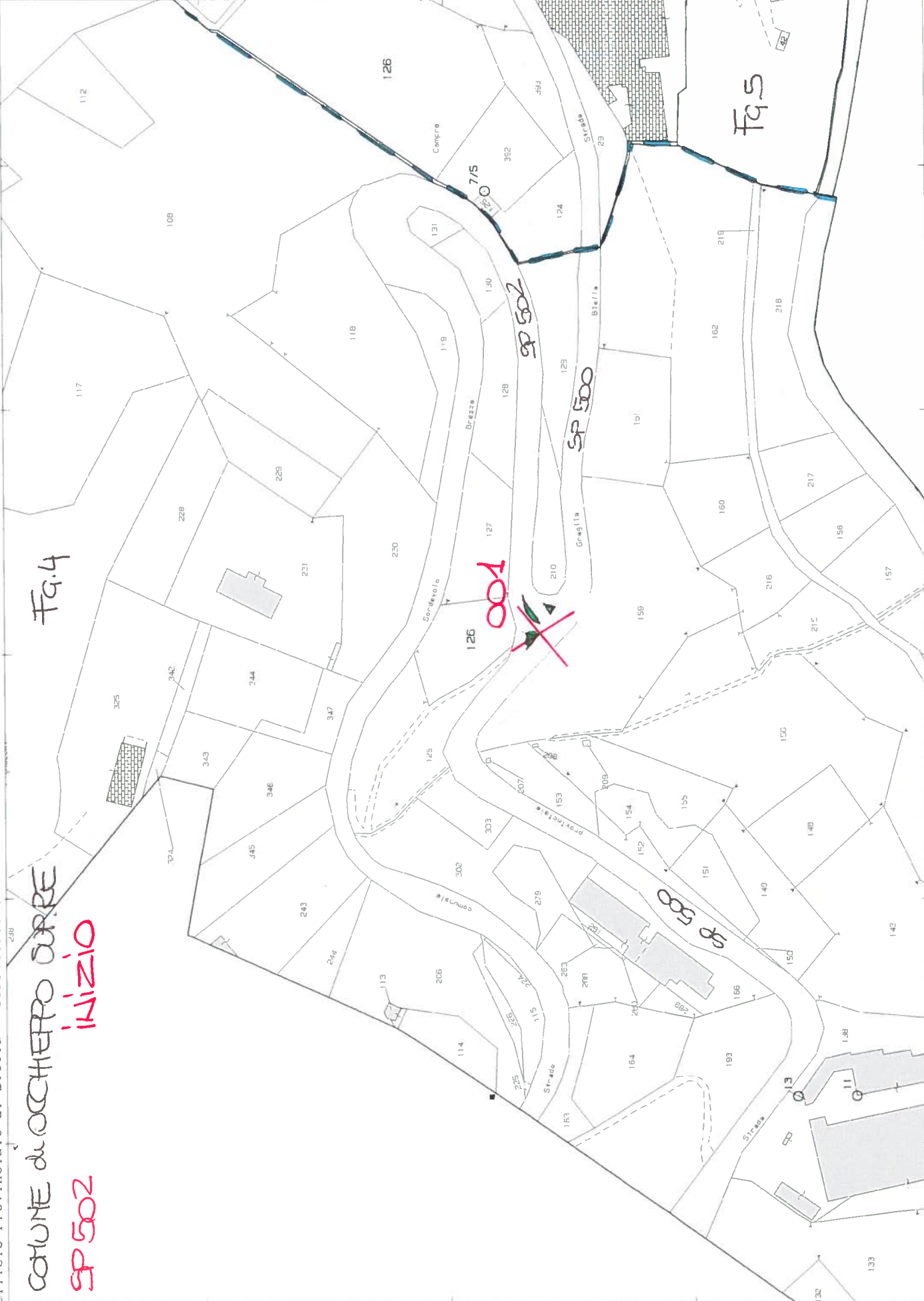

Fg.49

SP 502

VIA IVREA

002

4.80

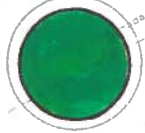

Casa Nuova

Fg.58

SP 502 FINE

COMUNE DI BIELLA

SP 400/a