

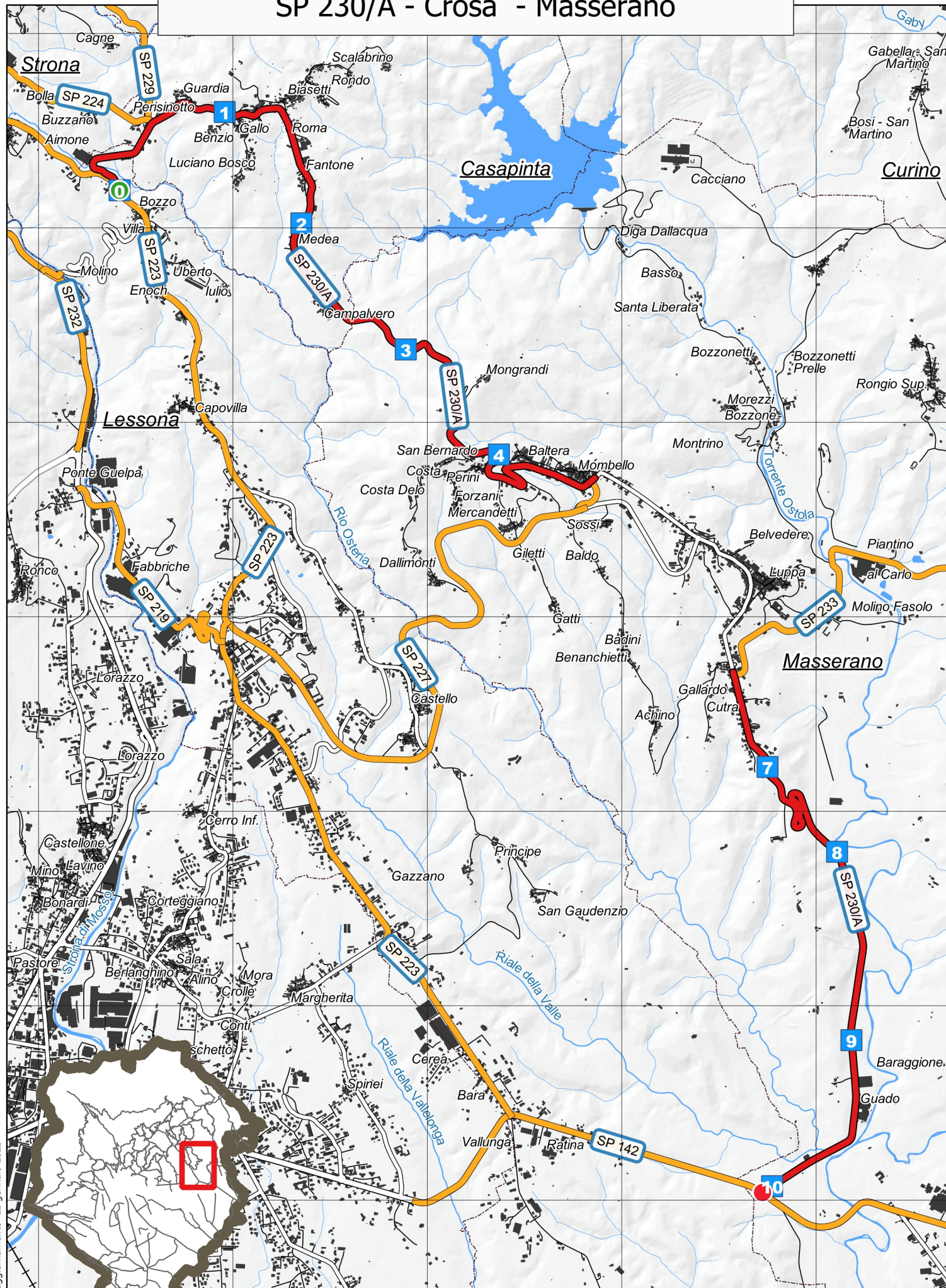

SP 230/A - Crosa - Masserano





dalla SP 223 località Borgata Villa in comune di Lessona a SP 142 in comune di Masserano

Note: Il tratto in centro abitato, dall'incrocio con la SP 228/A all'incrocio con la SP 233, viene ceduto al Comune di Masserano (01/10/2017).

INIZIO

in Comune di: Crosa

altri riferimenti: Borgata Villa

Note:

Caposaldo sul lato destro all'incrocio tra la S.P. 230/a e la S.P. 223 "Crocemosso - Lessona" in corrispondenza della fine del muro di recinzione della chiesa

**INTERMEDIO - fine tratto di competenza**

in Comune di: Masserano

altri riferimenti: Via Lamarmora 21

Note:**INTERMEDIO - inizio tratto di competenza**

in Comune di: Masserano

altri riferimenti: Via Roma 45

Note:**FINE**

in Comune di: Masserano

altri riferimenti: Reg. Guado

Note:

Caposaldo al centro incrocio tra la S.P. 230/a e la S.P. 142 "Biellesse", in corrispondenza del giunto sulla pavimentazione bituminosa



Numero di elementi di riferimento presenti sulla strada

Riferimenti chilometrici 9

Atti e documenti

Regione Piemonte Delibera Giunta Regionale numero 96-26252 del 21/06/1983
Oggetto:

Non disponibile file pdf (30/01/2014)

Provincia di Biella Deliberazione del Commissario numero 8 del 27/04/1995

Oggetto: D.Lgs. n. 248 del 06/03/1992 Istituzione della Provincia di Biella. Ripartizione del patrimonio e del personale: operazioni procedurali-concerto del Commissario Governativo

Si prende atto di quanto dichiarato con DCP di Vercelli n. 683 del 04/10/1993 e DCP di Vercelli n. 933 del 04/03/1995 (Allegato 3).

Provincia di Biella Delibera Consiglio Provinciale numero 23 del 27/06/2017

Oggetto: Art. 2 D.Lgs n. 285/1992 "Definizione e classificazione delle strade" ed Art. 4 del D.P.R. n. 495/1992. Dismissione dal demanio strade della Provincia di Biella ed acquisizione al demanio strade del Comune di Masserano delle:

- S.P. 314 "Raccordo San Giacomo" da Inizio a Fine,
- S.P. 230/a "Crosa – Masserano" da Km 4+920 e sino a Km 6+470,
- S.P. 227 "Masserano - Lessona" da Inizio e sino a Km 0+925";

Comune di Masserano Delibera Consiglio Comunale numero 13 del 28/06/2017

Oggetto: Art. 2 D.Lgs n. 285/1992 "Definizione e classificazione delle strade" ed Art. 4 del D.P.R. n. 495/1992. Dismissione dal demanio strade della Provincia di Biella ed acquisizione al demanio strade del Comune di Masserano delle:

- S.P. 314 "Raccordo San Giacomo" da Inizio a Fine,
- S.P. 230/a "Crosa – Masserano" da Km 4+920 e sino a Km 6+470,
- S.P. 227 "Masserano - Lessona" da Inizio e sino a Km 0+925"

Provincia di Biella Verbale di consegna numero del 09/10/2017

Oggetto: Art. 2 D.Lgs n. 285/1992 "Definizione e classificazione delle strade" ed Art. 4 del D.P.R. n. 495/1992. Dismissione dal demanio strade della Provincia di Biella ed acquisizione al demanio strade del Comune di Masserano delle: S.P. 314 "Raccordo San Giacomo" da Inizio a Fine, S.P. 230/a "Crosa – Masserano" da Km 4+920 e sino a Km 6+470, S.P. 227 "Masserano - Lessona" da Inizio e sino a Km 0+925. VERBALE DI CONSEGNA.



SP 230/A
INIZIO

COMUNE
di GROSSE

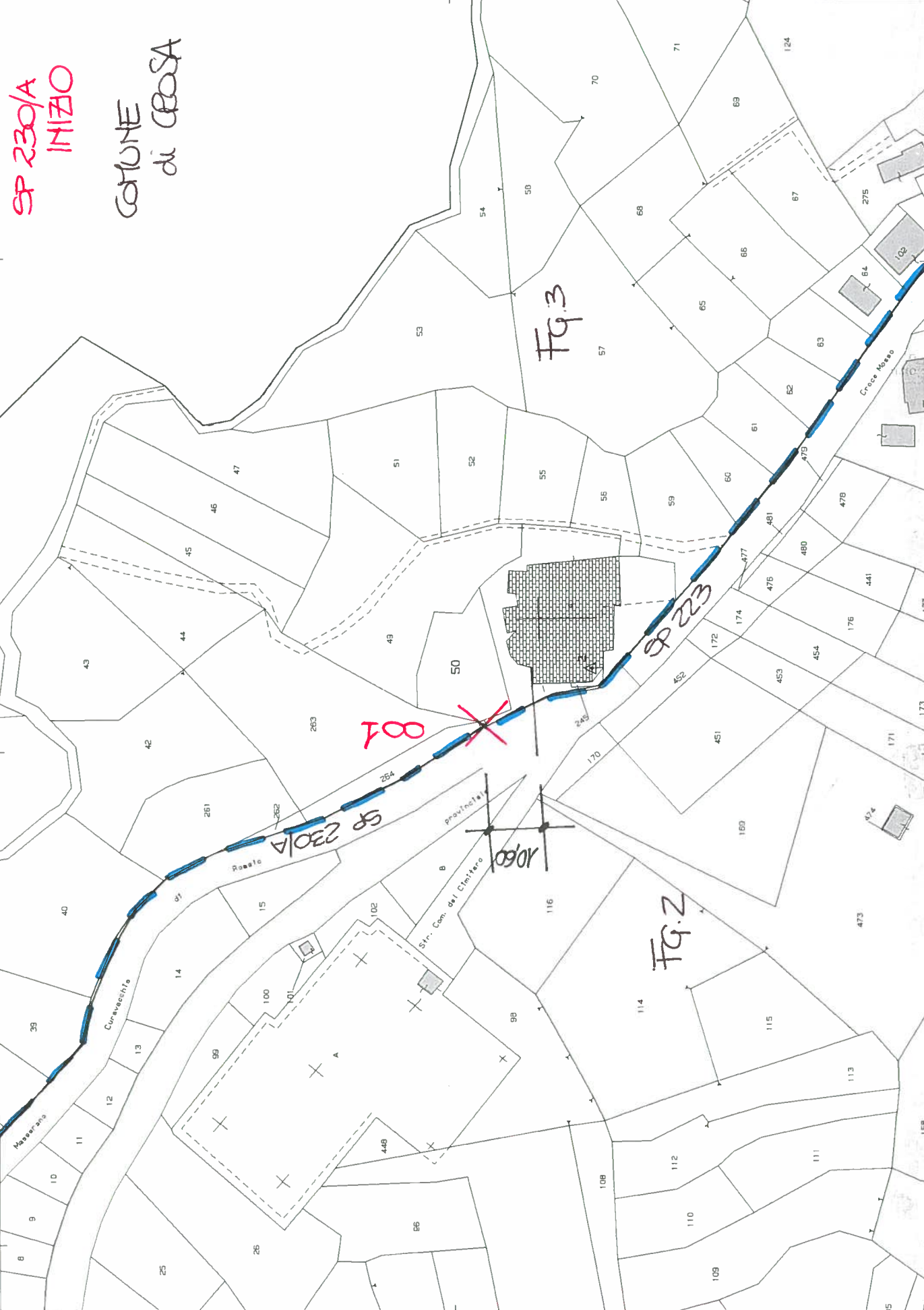

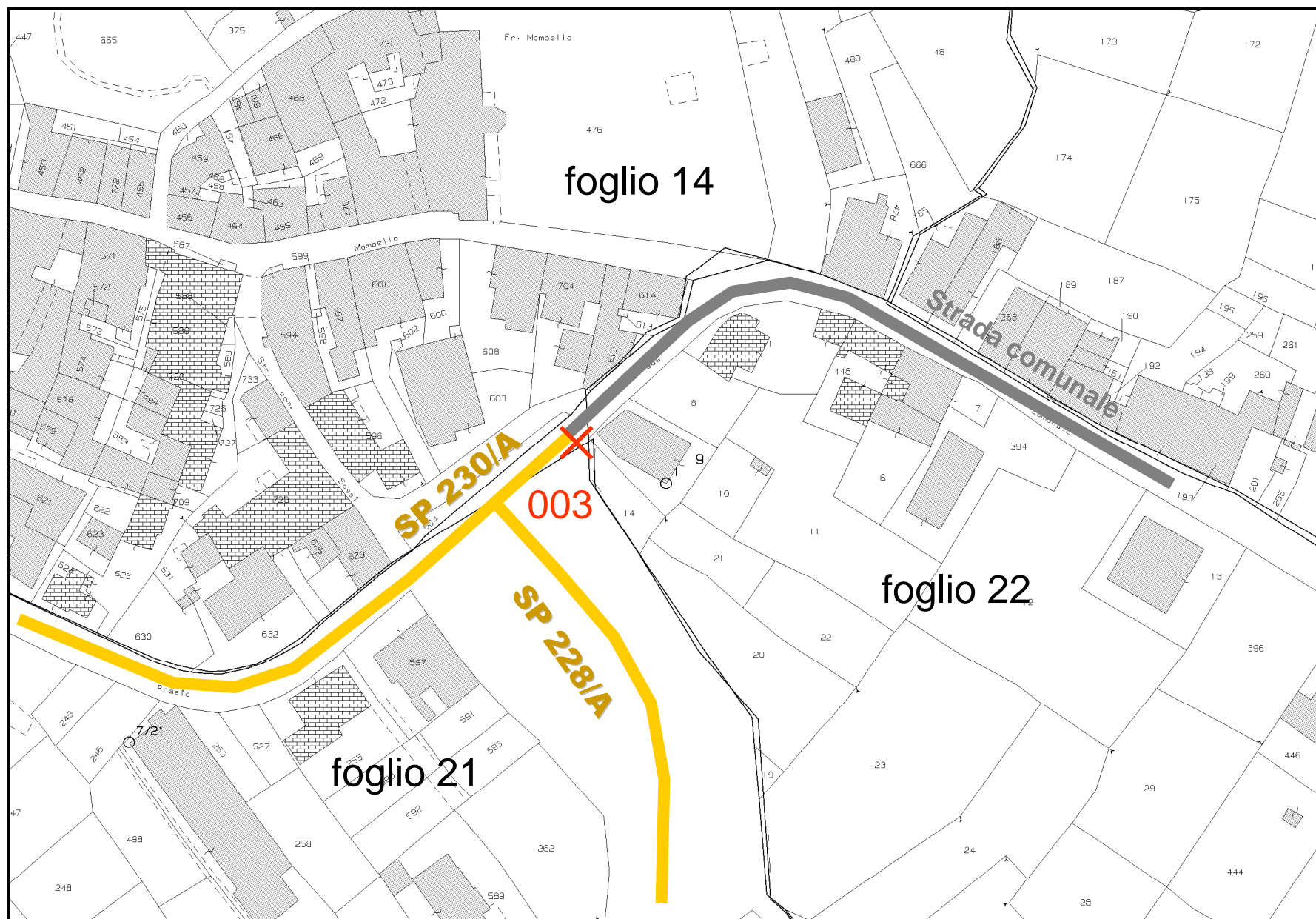

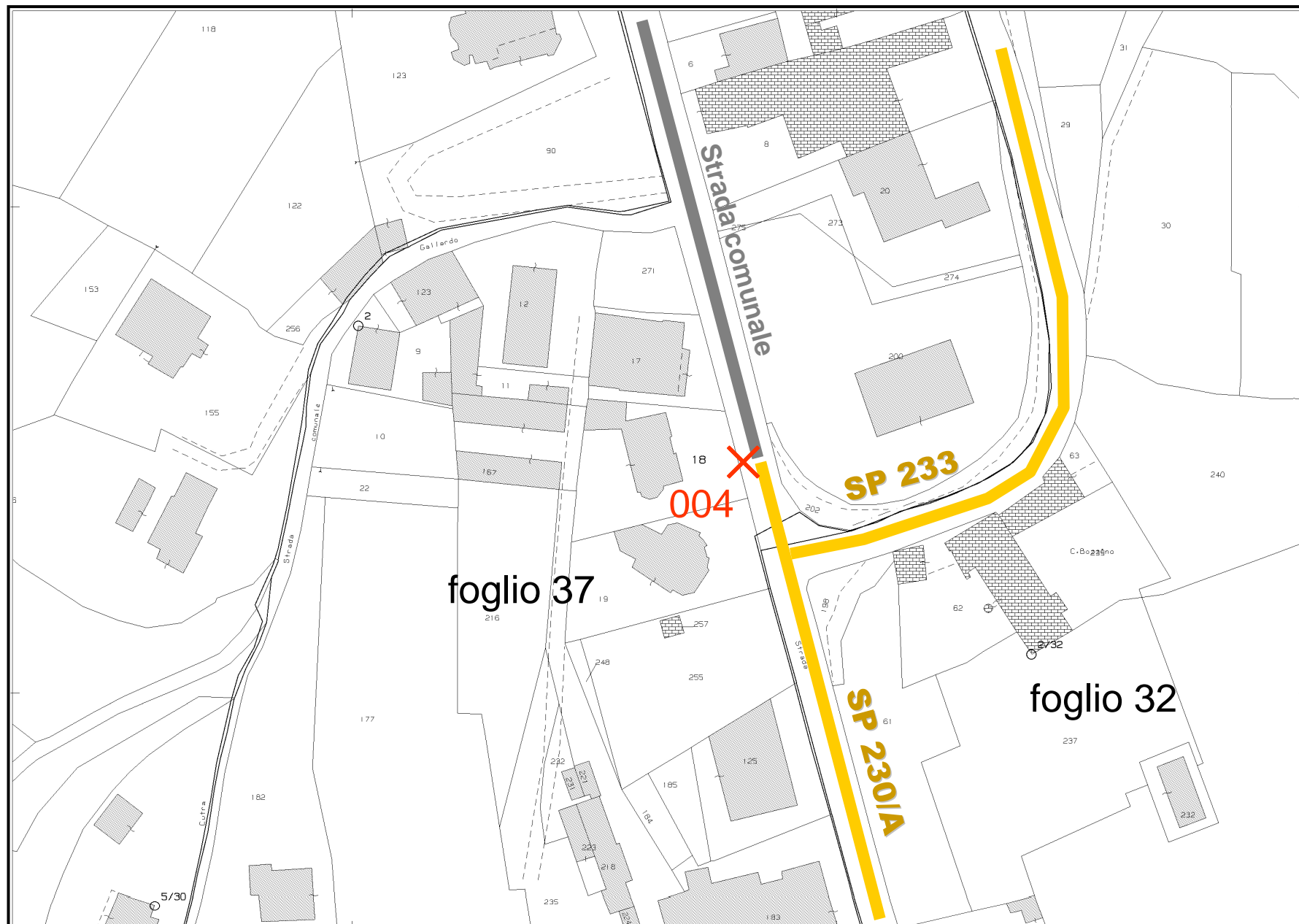

SP 230/A FINE

COMUNE di MASSERANO

