

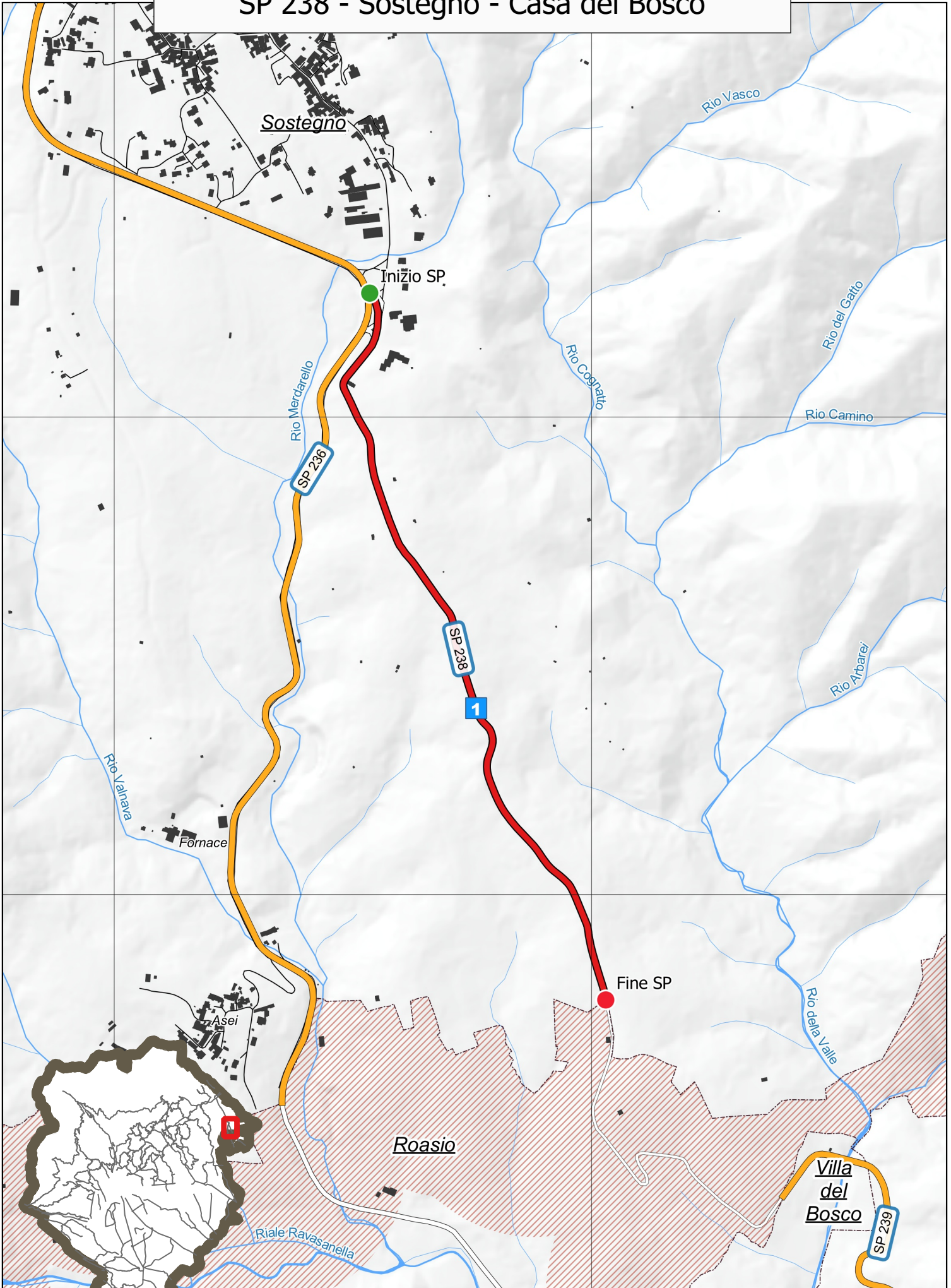

# SP 238 - Sostegno - Casa del Bosco



aggiornamento 12 gennaio 2022



dalla SP 236 in comune di Sostegno al confine provincia di Vercelli in comune di Roasio

Note: l'area occupata dall'incrocio tra la SP 236 e la SP 238 è parte della SP 238 (svincolo)

**INIZIO**

in Comune di: Sostegno

altri riferimenti:

Note:

Caposaldo al centro dell'incrocio tra la S.P. 238 e la S.P. 236 "Crevacuore - Sostegno"

**FINE**

in Comune di: Sostegno

altri riferimenti:

Note:

Caposaldo sul lato sinistro in prossimità del confine provinciale Biella/Vercelli, confine comunale tra Sostegno/Roasio



Numero di elementi di riferimento presenti sulla strada

Riferimenti chilometrici 1

**Atti e documenti**

Ministero Lavori Pubblici Decreto Ministeriale numero - del 26/09/1960

Oggetto:

*Non disponibile file pdf (30/01/2014).*

Provincia di Biella Deliberazione del Commissario numero 8 del 27/04/1995

Oggetto: D.Lgs. n. 248 del 06/03/1992 Istituzione della Provincia di Biella. Ripartizione del patrimonio e del personale: operazioni procedurali-concerto del Commissario Governativo

*Si prende atto di quanto dichiarato con DCP di Vercelli n. 683 del 04/10/1993 e DCP di Vercelli n. 933 del 04/03/1995 (Allegato 3).*





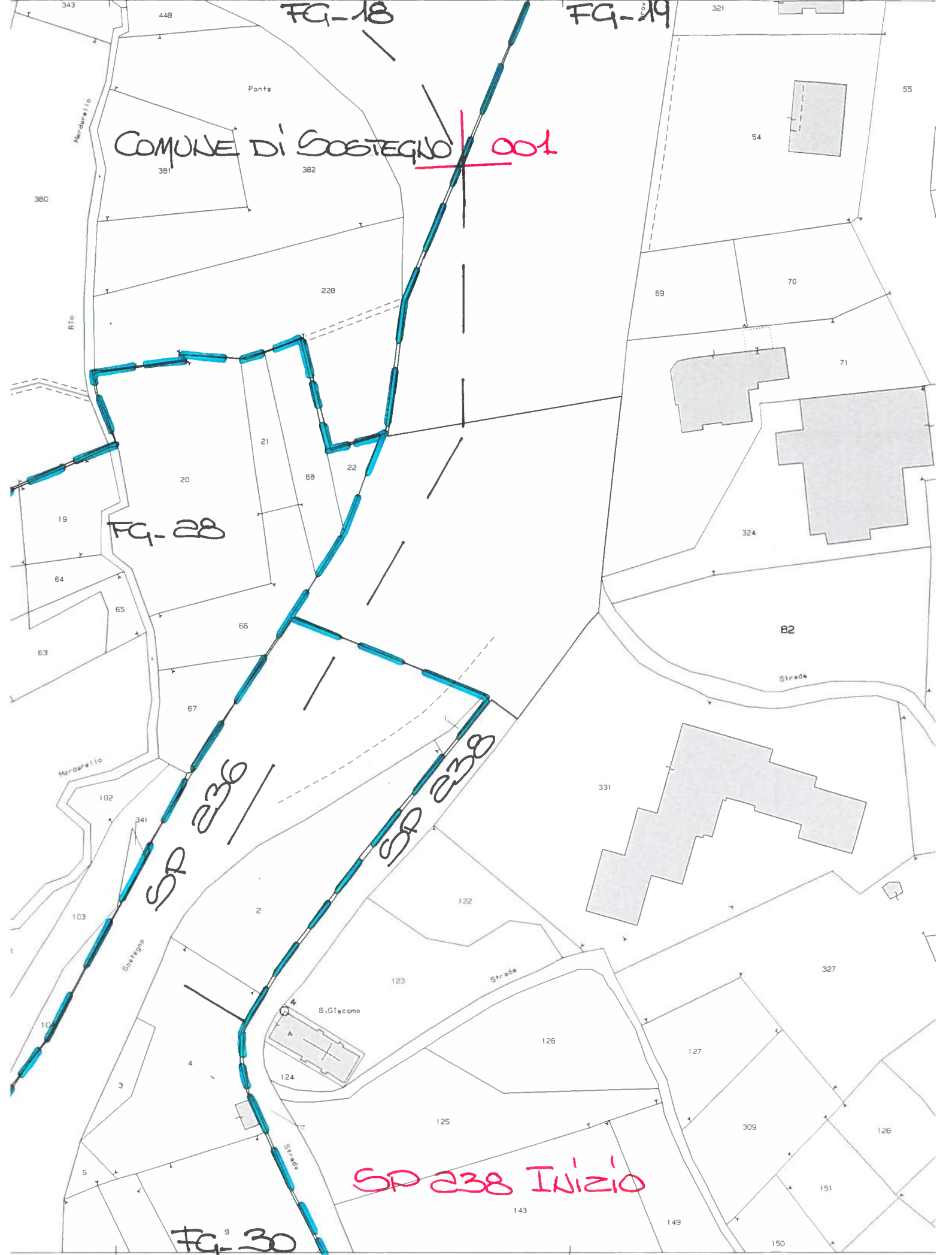

COMUNE DI SOSTEGNO

001

FG-28

SP 236

SP 238

SP 238 INIZIO

FG-30

S. Giacomo

Strada

Strada

Strada

Mandorello

Rto

Mandorello

Ponte

82

4

124

123

122

2

67

66

20

21

68

22

228

382

381

380

19

64

65

63

102

103

341

10

3

4

5

124

125

126

127

128

143

149

150

151

309

327

331

324

71

70

69

54

55

321

FG-19

FG-18

SP 238 FINE

COMUNE DI SOSTEGNO  
FG-36

~~002~~

COMUNE DI ROASIO (VC)

