

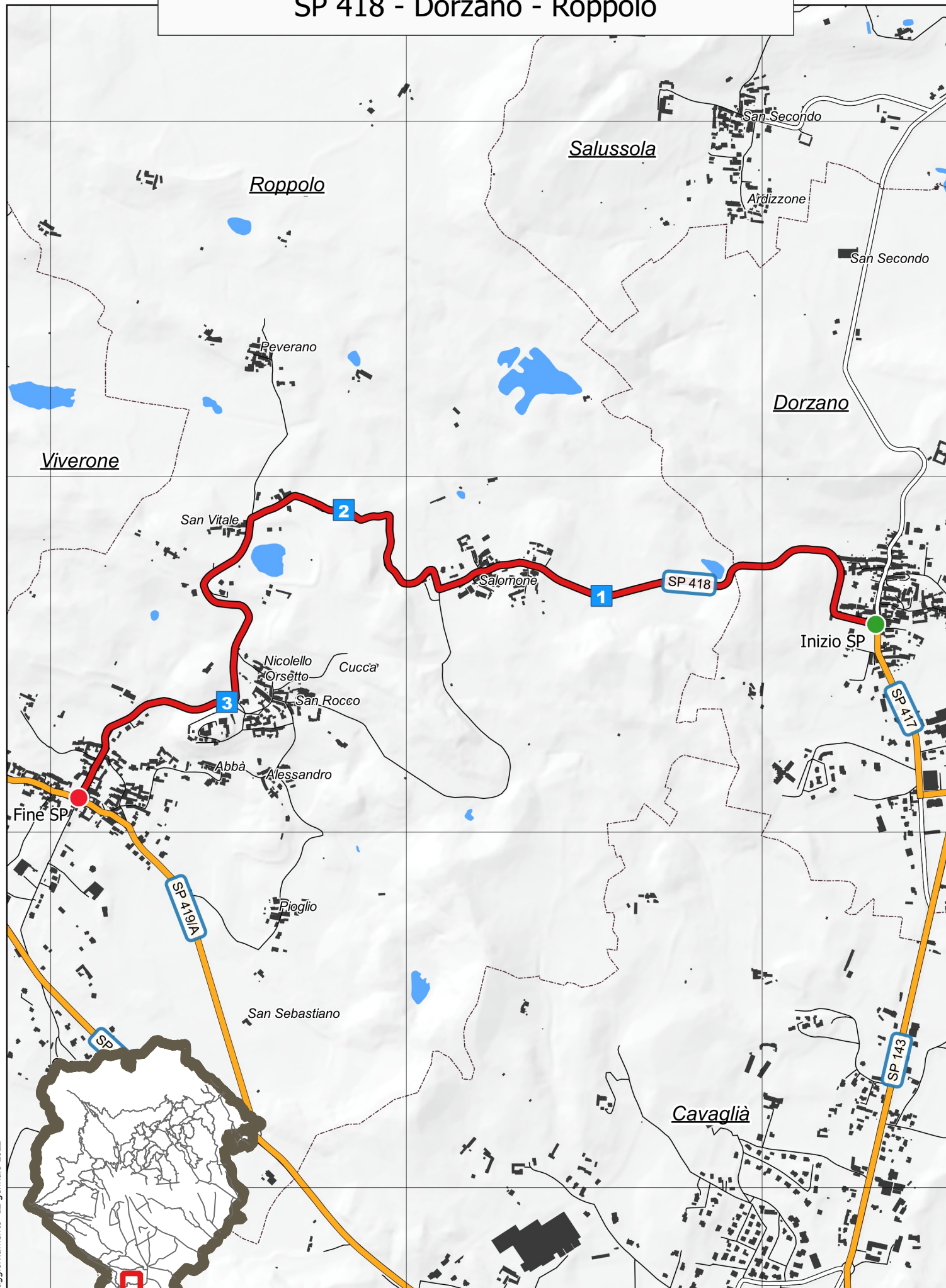

# SP 418 - Dorzano - Roppolo



## SP 418 Dorzano - Roppolo

Lunghezza 3550 m



F - Strada locale (extraurbana ed urbana)

dalla SP 417 in comune di Dorzano alla SP 419/A in comune di Roppolo

Note:

### INIZIO

in Comune di: Dorzano

altri riferimenti: Via Cav. Scaglia

Note:

Caposaldo sul lato destro in corrispondenza dello spigolo del fabbricato censito al foglio 3 mappale 260, all'incrocio tra la SP 418 e la SP 417 "Salussola - Dorzano"



### FINE

in Comune di: Roppolo

altri riferimenti:

Note:

Caposaldo sul lato sinistro in corrispondenza dello spigolo del fabbricato censito al foglio 6 mappale 280, all'incrocio tra la SP 418 e la SP 419/A "Roppolo - Viverone"



Numero di elementi di riferimento presenti sulla strada

Riferimenti chilometrici 3

### Atti e documenti

Ministero dei Lavori Pubblici      Decreto Ministeriale      numero -      del 02/04/1971

Oggetto:

*Non disponibile file .pdf (18/04/2014)*

Provincia di Biella      Deliberazione del Commissario      numero 8      del 27/04/1995

Oggetto: D.Lgs. n. 248 del 06/03/1992 Istituzione della Provincia di Biella. Ripartizione del patrimonio e del personale: operazioni procedurali-concerto del Commissario Governativo

*Si prende atto di quanto dichiarato con DCP di Vercelli n. 683 del 04/10/1993 e DCP di Vercelli n. 933 del 04/03/1995 (Allegato 3).*



Provincia di Biella

12/01/2022 SITA



SP 418 141710

SP 418

700

SP 77

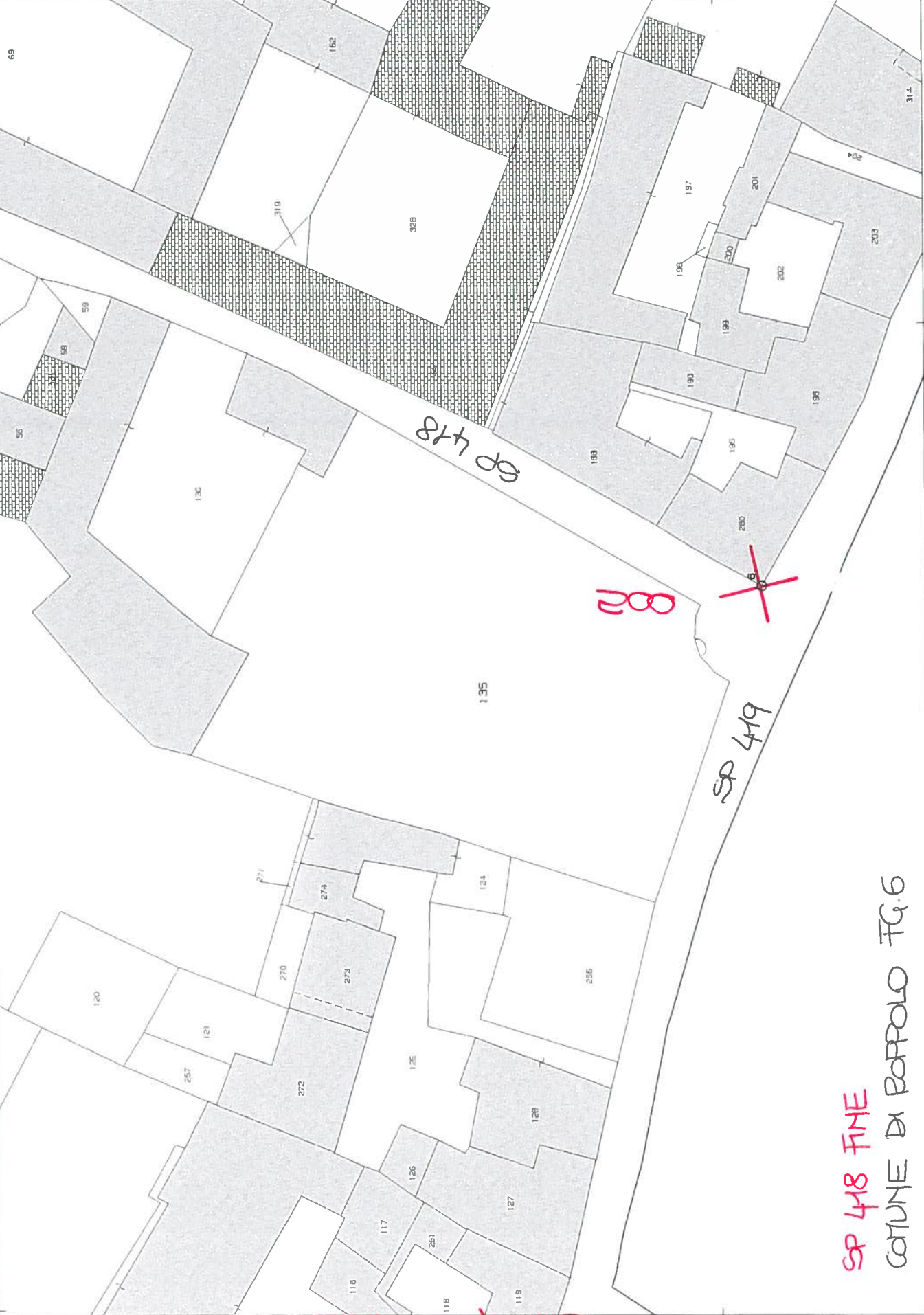

SP 418 FINE  
COMUNE DI RAPPOLLO FG.6