

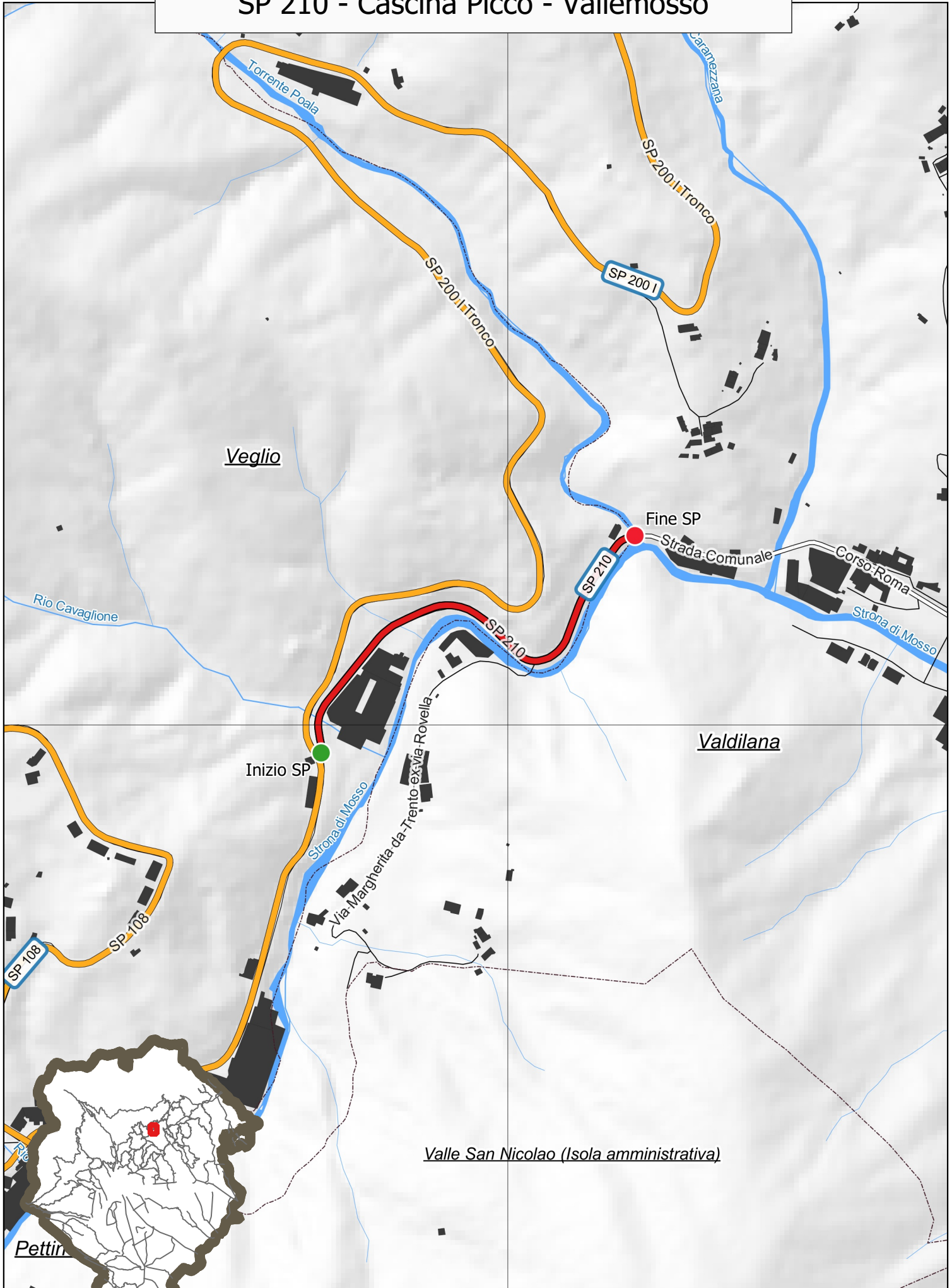

SP 210 - Cascina Picco - Vallemosso



Valle San Nicolao (Isola amministrativa)



dalla SP 200 I località Picco in comune di Veglio al confine comunale in corrispondenza del ponte sul rio Poala

Note: Il tratto compreso tra il ponte sul rio Poala e la SP 232, viene ceduto al Comune di Valdilana (01/05/2022).

INIZIO

in Comune di: Veglio
altri riferimenti: Frazione Picco

*Note:
Caposaldo sul lato destro all'incrocio tra la S.P. 210 e la S.P. 200 I "I° tronco - Valli di Mosso"*

**FINE**

in Comune di: Veglio
altri riferimenti:

Note:

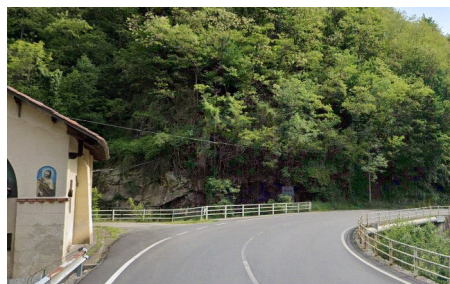
**Atti e documenti**

Presidente della Repubblica Decreto del Presidente della Repubblica numero - del 20/10/1955

Oggetto:

Non disponibile file pdf (31/01/2014)

Provincia di Biella Deliberazione del Commissario numero 8 del 27/04/1995

Oggetto: D.Lgs. n. 248 del 06/03/1992 Istituzione della Provincia di Biella. Ripartizione del patrimonio e del personale: operazioni procedurali-concerto del Commissario Governativo

Si prende atto di quanto dichiarato con DCP di Vercelli n. 683 del 04/10/1993 e DCP di Vercelli n. 933 del 04/03/1995 (Allegato 3).



Comune di Valdilana Delibera Consiglio Comunale numero 10 del 27/01/2022

Oggetto: Dismissione dal demanio strade della Provincia di Biella ed acquisizione al demanio strade del Comune di Valdilana della S.P. 210 "Cascina Picco - Vallemosso"

Provincia di Biella Delibera Consiglio Provinciale numero 5 del 09/02/2022

Oggetto: Dismissione dal demanio strade della Provincia di Biella ed acquisizione al demanio strade del Comune di Valdilana della S.P. 210 "Cascina Picco - Vallemosso"

Verbale di consegna numero - del 18/03/2022

Oggetto: Dismissione dal demanio strade della Provincia di Biella ed acquisizione al demanio strade del Comune di Valdilana della SP 210 "Cascina Picco - Vallemosso"



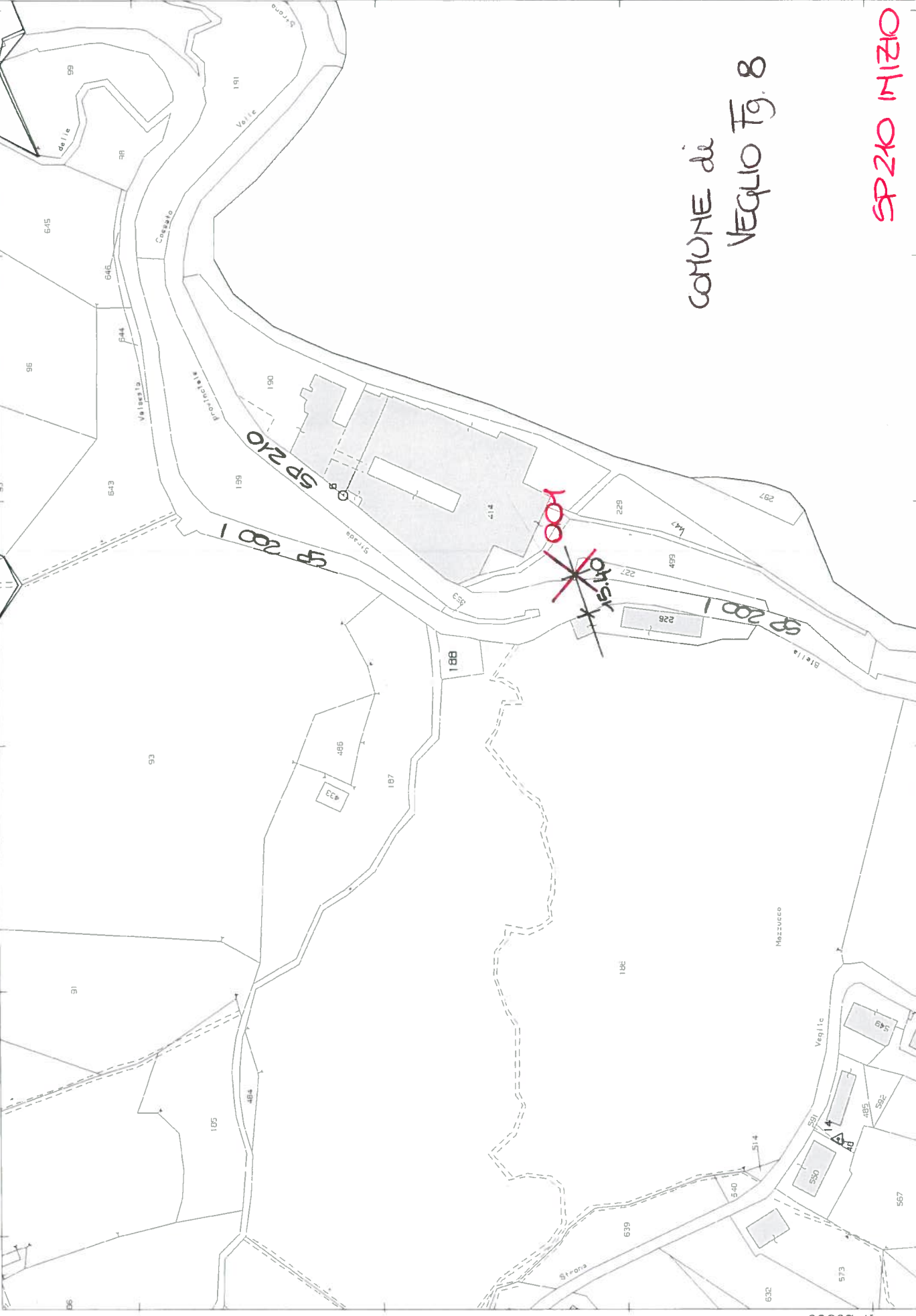

COMUNE di
VEGLIO FG. 8

SP 210 INIZIO

